

ZMLUVA O DIELO

uzavretá podľa § 536 a nasl. zákona č. 513/1991 Zb. Obchodného zákonníka v znení neskorších predpisov (ďalej len „Zmluva“)

uzatvorená medzi zmluvnými stranami (ďalej len „Zmluvné strany“)

Objednávateľ:

Názov:	Domov dôchodcov Malý Dunaj, o. z.
Sídlo:	Krivá č. 8, 945 01 Komárno
Zastúpený:	MUDr. Miklós Viola, riaditeľ
Bankové spojenie:	SLSP a. s.
IBAN:	SK35 0900 0000 0002 1315 5030
IČO:	42 201 772
DIČ:	2023046806

(ďalej len „Objednávateľ“)

a

Zhotoviteľ:

Názov:	Renostavmal s. r. o.
Sídlo:	Ul. mieru 1, 945 01 Komárno
Zastúpený:	Milošom Kuchárom
Konanie vo veciach zmluvných:	Miloš Kuchár
Konanie vo veciach technických:	Miloš Kuchár, Ing. Ladislav Mura
Bankové spojenie:	VUB a. s.
IBAN:	SK36 0200 0000 0041 7672 0456
IČO :	44 786 212
DIČ :	2022837531
IČ DPH:	SK2022837531
Reg. č. z Obch. registra.:	OS Nitra
Odd. Sro, vl. č.:	24597/N
Tel.:	0903444739
email:	renostavmal@gmail.com

(ďalej len „Zhotoviteľ“)

Čl. I. Preambula

- 1.1 Objednávateľ je verejným obstarávateľom, ktorý má záujem na odbornom a kvalitnom zabezpečení realizácie diela uvedeného v čl. II tejto Zmluvy.
- 1.2 Zhotoviteľ má záujem vykonať pre Objednávateľa dielo uvedené v čl. II tejto Zmluvy. Zhotoviteľ prehlasuje, že on ako aj jeho zamestnanci a ním zmluvne poverené osoby sú odborne kvalifikovaní a spôsobilí k vykonávaniu diela podľa platných právnych predpisov a technických noriem.
- 1.3 Zhotoviteľ má povinnosť byť zapísaný v registri partnerov verejného sektora.

Čl. II. Predmet Zmluvy

- 2.1 Predmetom tejto Zmluvy je záväzok Zhotoviteľa vykonať pre Objednávateľa dielo spočívajúce v uskutočnení stavebných prác a dodávok súvisiacich s realizáciou stavby: „*Sociálne-zdravotné nízkokapacitné zariadenie s kapacitou do 30 miest s celoročnou pobytovou formou*“, ktoré sú financované z rozpočtu Objednávateľa ako verejného obstarávateľa (ďalej ako „*Dielo*“) a záväzok Objednávateľa zaplatiť Zhotoviteľovi dohodnutú cenu za riadne a včasné vykonanie Diela v súlade s touto Zmluvou. Podrobný opis predmetu zákazky tvorí Prílohu č. 1 tejto zmluvy.
- 2.2 Dielo pozostáva zo stavebných prác podľa Zhotoviteľom naceného výkazu výmer v súlade s položkovým rozpočtom Diela, ktorý tvorí Prílohu č. 2 tejto zmluvy.
- 2.3 Súčasťou vykonania Diela sú tiež všetky revízie, skúšky a merania vrátane zabezpečenia protokolov o ich vykonaní, ktoré je potrebné vykonať pred protokolárnym odovzdaním Diela Objednávateľovi, ako aj komplexné vyskúšanie Diela, ktoré sa zaväzuje zabezpečiť na vlastné náklady Zhotoviteľa.
- 2.4 Zhotoviteľ zrealizuje všetky stavebné práce v súlade s podmienkami vydanými príslušným stavebným úradom, podľa platných STN, STN EN a technických a technologických predpisov, zabezpečí revíziu správy v tých prípadoch, kde to vyžaduje Vyhláška č. 508/2009 Z. z., ktorou sa ustanovujú podrobnosti na zaistenie bezpečnosti a ochrany zdravia pri práci s technickými zariadeniami tlakovými, zdvíhacími, elektrickými a plynovými a ktorou sa ustanovujú technické zariadenia, ktoré sa považujú za vyhradené technické zariadenia.
- 2.5 Materiály, stavebné diely a výrobky zabezpečené Zhotoviteľom musia byť dokladované certifikátmi zhody podľa zákona č. 133/2013 Z. z. o stavebných výrobkoch a o zmene a doplnení niektorých zákonov v znení neskorších predpisov. Materiály, stavebné diely a výrobky zabezpečené Zhotoviteľom, ktoré certifikáty zhody nebudú mať, resp. nebudú zodpovedať zmluvným a požadovaným skúškam, musí Zhotoviteľ na vlastné náklady odstrániť a nahradiť certifikovanými. Z tohto titulu vzniknuté škody v plnej miere znáša Zhotoviteľ.

Čl. III. Miesto a termín vykonania Diela

- 3.1 Miestom vykonania Diela je: **Kolárovo**
- 3.2 Zhotoviteľ sa zaväzuje vykonať Dielo v termíne **do dvadsať (20) mesiacov odo dňa prevzatia staveniska podľa čl. IV ods. 4.2 Zmluvy**, v súlade s príslušnými platnými STN, STN EN, technickými a technologickými predpismi (ďalej ako „Termín plnenia“), pričom jednotlivé stavebné práce sa zaväzujú vykonať v termínoch podľa časového harmonogramu výstavby, ktorý v origináli tvorí Prílohu č. 4 tejto Zmluvy (ďalej len „**Harmonogram výstavby**“). Za správnosť a úplnosť Harmonogramu výstavby zodpovedá v plnej miere Zhotoviteľ.
- 3.3 Zhotoviteľ sa zároveň zaväzuje v nasledovných dohodnutých termínoch:
- začať vykonávať Dielo najneskôr **v termíne do desiatich (10) pracovných dní odo dňa prevzatia staveniska** na základe písomného protokolu o odovzdaní a prevzatí staveniska podľa čl. IV ods. 4.2 tejto Zmluvy,
 - uvoľniť stavenisko vrátane odpratania vzniknutého odpadu **ku dňu Preberacieho konania Diela** Objednávateľovi podľa čl. VII tejto Zmluvy.
- 3.4 Zhotoviteľ nie je oprávnený začať vykonávať Dielo skôr ako je ustanovené v ods. 3.3 písm. a) tejto Zmluvy. V prípade porušenia tohto ustanovenia je Objednávateľ oprávnený uložiť Zhotoviteľovi zmluvnú pokutu v zmysle čl. XIII ods. 13.5 tejto Zmluvy.
- 3.5 Zmluvné strany sa výslovne dohodli a Zhotoviteľ berie na vedomie, že Termín plnenia Diela, ako aj termíny obsiahnuté v Harmonograme výstavby tejto Zmluvy a termíny v ods. 3.3 tejto Zmluvy, sú pre Zhotoviteľa a pre vykonanie Diela záväzné a sú dohodnuté ako najneskoršie prípustné termíny pre vykonanie Diela, t. j. Zhotoviteľ stanovené termíny nesmie prekročiť s výnimkou omeškania spôsobeného, nepriaznivým počasím, pri ktorom nie je možné dodržať technologické predpisy stavebných procesov a bolo by ohrozené kvalitné prevedenie diela, tzv. vyššou mocou (neočakávané prírodné a iné javy alebo nepredvídateľné skutočnosti) a vydania príkazov a zákazov vládnych alebo miestnych správnych orgánov, ak neboli vyvolané okolnosťami na strane Zhotoviteľa.
- 3.6 Zhotoviteľ je povinný bez omeškania ústne, resp. písomne, a zároveň najneskôr **do dvadsaťštyri (24) hodín písomne**, oboznámiť Objednávateľa so vznikom akejkoľvek udalosti, ktorá bráni alebo sťažuje realizáciu Diela s potenciálnym dôsledkom omeškania s Termínom plnenia Diela Zhotoviteľom, ako aj o prerušení a pozastavení stavebných prác z objektívnych dôvodov, a následne to vyznačí v stavebnom denníku.
- 3.7 Zmluvné strany sa dohodli, že Zhotoviteľ nie je v omeškaní s plnením tejto Zmluvy po dobu, po ktorú nemohol svoju povinnosť plniť z dôvodu prekážok vzniknutých na strane Objednávateľa. V tomto prípade má Zhotoviteľ právo na predĺženie Termínu plnenia Diela o obdobie, počas ktorého existovala prekážka na strane Objednávateľa o obdobie, ktoré Zhotoviteľ z tohto dôvodu požaduje na riadne vykonanie Diela. Všetky prekážky vzniknuté na strane Objednávateľa budú zapísané v stavebnom denníku.
- 3.8 V záujme právnej istoty Zmluvné strany berú na vedomie, že predĺženie Termínu plnenia Diela, a to z akýchkoľvek dôvodov vrátane dôvodu na strane Objednávateľa, nemá za následok akúkoľvek zmenu Ceny Diela podľa čl. IX tejto Zmluvy.

ČL. IV. Spôsob vykonania Diela

- 4.1 Zhotoviteľ sa zaväzuje nezačať so stavebnými prácami pred odovzdaním staveniska a jednotlivých úsekov stavby. Práce zahájí už po písomnej výzve a po odovzdaní staveniska Objednávateľom. Zhotoviteľ je povinný postupovať podľa čl. III ods. 3.3. písm. b) Zmluvy.
- 4.2 Objednávateľ je povinný odovzdať Zhotoviteľovi stavenisko na základe písomného protokolu o odovzdaní a prevzatí staveniska spolu s projektovou dokumentáciou, potrebnou na vyhotovenie Diela v dvoch vyhotoveniach a určí body možného napojenia elektrickej energie, pitnej a užitkovej vody a Objednávateľ je dňom odovzdania a prevzatia staveniska (vrátane meračov napojenia energií) oprávnený fakturovať Zhotoviteľovi odobratú el. energiu, pitnú a užitkovú vodu, a prípadné iné. Deň podpísania protokolu o odovzdaní a prevzatí staveniska sa považuje za deň riadneho odovzdania staveniska Zhotoviteľovi.
- 4.3 V prípade nesplnenia danej povinnosti zo strany Zhotoviteľa je Objednávateľ oprávnený stavenisko Zhotoviteľovi neodovzdať.
- 4.4 Zhotoviteľ sa zaväzuje vykonať Dielo riadne a včas v Termíne plnenia v súlade s:
- projektovou dokumentáciou Diela vypracovanou GYGY – PROJEKT s. r. o., Radvaň nad Dunajom č. 393, Radvaň nad Dunajom (ďalej aj ako „Projektová dokumentácia“),
 - právoplatným stavebným povolením vydaným Mestom Kolárovo, právoplatné zo dňa 21.12.2023, číslo 4117/2023/SP391-3
 - záväznými rozhodnutiami a/alebo písomnými vyjadreniami dotknutých orgánov štátnej správy a samosprávy,
 - opisom predmetu zákazky (Príloha č. 1 tejto zmluvy)
 - špecifikáciou rozsahu Diela uvedenou v tejto Zmluve (čl. II Zmluvy) a v jej prílohách,
 - položkovým rozpočtom Zhotoviteľa (Príloha č. 2 tejto Zmluvy),
 - platnými právnymi predpismi (stavebnými, technickými, bezpečnostnými a inými) a technickými normami, ktoré sa na vykonanie Diela vzťahujú,
- tak, aby Dielo spĺňalo všetky požiadavky príslušných právnych predpisov a technických noriem, najmä tých, ktoré sú uvedené v Projektovej dokumentácii, bolo vykonané vo vysokom štandarde stavebno-montážnych prác pri dodržaní projektových parametrov daných Projektovou dokumentáciou, technologických postupov a všeobecne záväzných technických požiadaviek na stavbu.
- 4.5 Zhotoviteľ je pri realizácii Diela podľa tejto Zmluvy povinný vykonávať všetky úkony súvisiace s vykonávaním Diela s vynaložením náležitej odbornej starostlivosti.
- 4.6 Zhotoviteľ je povinný pri vykonávaní Diela postupovať samostatne, avšak je viazaný aj:
- ústnymi alebo písomnými pokynmi Objednávateľa resp. ním poverených osôb, ktoré sú Zhotoviteľovi udelené v priebehu vykonávania Diela, ako aj zápismi a dohodami oprávnených zástupcov Zmluvných strán; (ďalej ako „Oprávnený zástupca Objednávateľa“) je určený: MUDr. Miklós Viola
 - pokynmi stavebného a technického dozoru, ktorý vykonáva: Ervín Recska ďalej ako „Osoba vykonávajúca dozor“).
- 4.7 Osoba vykonávajúca dozor je oprávnená udeliť Zhotoviteľovi pokyny, ktoré sú podľa Zmluvy potrebné na vykonanie Diela, v stavebnom domíku alebo iným právne relevantným spôsobom. Prítom musí rešpektovať pokyny Objednávateľa, Projektovú dokumentáciu a technologický

postup prác. Zhotoviteľ nevykoná zmeny žiadnych prác bez súhlasu Osoby vykonávajúcej dozor. Za zmenu prác sa nepovažujú práce, ktorých množstvo sa nezhoduje s množstvom uvedeným v popise prác. Ak Zhotoviteľ považuje pokyny Osoby vykonávajúcej dozor za neoprávnené alebo neúčelné, musí uplatniť svoje výhrady zápisom v stavobnom denníku.

- 4.8 Zhotoviteľ sa zaväzuje vykonať Dielo vo vlastnom mene a na vlastnú zodpovednosť, na svoje náklady a na vlastné nebezpečenstvo. Zhotoviteľ vyhlasuje, že má oprávnenie vykonávať stavebné práce potrebné na vykonanie Diela v rozsahu podľa čl. II tejto Zmluvy.
- 4.9 Zhotoviteľ je povinný na vyzvanie kedykoľvek informovať Objednávateľa o priebehu vykonávaných prác. Zhotoviteľ je zároveň povinný informovať Objednávateľa o všetkých okolnostiach, ktoré sa týkajú plnenia jeho záväzkov z tejto Zmluvy, a to bez zbytočného odkladu po tom, čo sa o nich dozvedel.
- 4.10 Zhotoviteľ, resp. subdodávateľ/ia je/sú povinný/ni vykonať Dielo osobne, resp. prostredníctvom skúsených, odborne spôsobilých osôb, ktoré sú Zhotoviteľom zamestnané alebo ktoré sú v obdobnom pracovnoprávnom vzťahu so Zhotoviteľom a ktoré sú personálne, technicky, resp. organizačne zdatné na plnenie jednotlivých úloh v rámci realizácie Diela Zhotoviteľom, pričom však v plnom rozsahu Zhotoviteľ zodpovedá za tieto osoby.
- 4.11 Zhotoviteľ sa zaväzuje vyhotoviť a dokončiť dielo prostredníctvom osoby, ktorou podľa zákona o verejnom obstarávaní preukazoval splnenie podmienok účasti v zákazke na predmet zákazky ***Sociálno-zdravotné nízkokapacitné zariadenie s kapacitou do 30 miest s celoročnou pobytovou formou - stavba*** (ďalej len „kľúčový odborník“). Ak nebude možné dielo vyhotoviť a dokončiť prostredníctvom tohto kľúčového odborníka, zhotoviteľ je povinný písomne požiadať o zmenu kľúčového odborníka spolu s predložením dokladov preukazujúcich technickú a odbornú spôsobilosť príslušného kľúčového odborníka. Zhotoviteľ je povinný dielo vyhotoviť a dokončiť prostredníctvom osoby spĺňajúcej totožné podmienky týkajúce sa technickej a odbornej spôsobilosti kľúčového odborníka uvedeného v súťažnej ponuke zhotoviteľa. Zmluvné strany sa zaväzujú uzatvoriť dodatok k zmluve, predmetom ktorého bude zmena kľúčového odborníka. V prípade nedodržania podmienok týkajúcich sa technickej a odbornej spôsobilosti kľúčového odborníka, objednávateľ si vyhradzuje právo neuzatvoriť takýto dodatok.
- 4.12 Zhotoviteľ zodpovedá za bezpečnosť a ochranu zdravia vlastných pracovníkov, protipožiarne opatrenia a opatrenia proti škodám, ktoré by mohli vzniknúť na majetku Zhotoviteľa a Objednávateľa. Zhotoviteľ zodpovedá za škody, ktoré spôsobia jeho pracovníci na majetku Objednávateľa.
- 4.13 Zhotoviteľ je povinný počas vykonávania Diela zabezpečovať kontrolné skúšky použitých materiálov, ako aj stavebných častí Diela, podľa STN a STN EN. Materiály a stavebné časti, ktoré nevyhoveli kvalitatívnym skúškam Zhotoviteľ odstráni bezodkladne na vlastné náklady.
- 4.14 Zhotoviteľ sa zaväzuje pri vykonávaní Diela použiť dostatok pracovných síl a mechanizmov tak, aby sa Zhotoviteľ nedostával do oneskorenia s plnením termínov a kvalitatívnych podmienok podľa tejto Zmluvy.
- 4.15 Zhotoviteľ sa zaväzuje vyhotovovať pravidelnú fotodokumentáciu v elektronickej forme na CD z priebehu realizácie Diela (fotografie, videozáznam), ktorá bude tvoriť povinnú prílohu každej faktúry v súlade s čl. X ods. 10,5 Zmluvy.
- 4.16 Zhotoviteľ sa ďalej zaväzuje, že pri vykonávaní Diela sa bude usilovať o maximálne zníženie prašnosti a hlučnosti v mieste jeho vykonávania.
- 4.17 V prípade, ak si to práce vyžadujú je Zhotoviteľ povinný vypracovať a zabezpečiť všetky podklady potrebné k získaniu povolenia k čiastočnej uzávierke cesty, prípadne úplnej uzávierke cesty so

zabezpečením obchádzkovej trasy potrebnej pre realizáciu diela. Zodpovedá za správnosť osadenia a údržbu zvislého dopravného značenia uzávierky, prípadne obchádzky počas realizácie stavebných prác na dotknutej ceste.

- 4.18 V prípade, ak si to práce vyžadujú je Zhotoviteľ povinný vypracovať a zabezpečiť všetky podklady potrebné k získaniu určenia použitia a umiestnenia trvalého dopravného značenia, zariadenia, ktoré zrealizuje podľa Projektovej dokumentácie. Zodpovedá za správnosť jeho osadenia.
- 4.19 Zhotoviteľ zabezpečí na vlastné náklady vytyčenie všetkých podzemných inžinierskych sietí, ktoré sa nachádzajú na stavenisku alebo v jeho okolí. Súčasne Zhotoviteľ zodpovedá za prípadné poškodenie inžinierskych sietí počas realizácie zemných prác na Diele.
- 4.20 Zhotoviteľ je povinný používať všetky primerané prostriedky k tomu, aby nedošlo k poškodeniu inžinierskych sietí, ciest a mostov umožňujúcich spojenie so staveniskom alebo vedúcim k stavenisku dopravou Zhotoviteľa alebo ktorýmkoľvek z jeho subdodávateľov. Zhotoviteľ musí vyhľadávať také trasy, vybrať a používať také vozidlá a mechanizmy a obmedziť a rozložiť náklad tak, aby každá doprava na stavenisko a zo staveniska, ktorou dochádza k presunu materiálov, strojného zariadenia Zhotoviteľa, bola vykonávaná tak, aby nevznikli zbytočné škody na týchto inžinierskych sieťach, cestách a mostoch. Vzniknuté závady a poškodenia je Zhotoviteľ povinný bez meškania odstrániť na vlastné náklady uvedením do pôvodného stavu.
- 4.21 Objednávateľ nezabezpečuje pre Zhotoviteľa zariadenie staveniska, depóniu zeminy a skladovanie odpadov, ktoré sú výsledkom jeho činnosti. Uvedené si Zhotoviteľ zabezpečí na vlastné náklady.
- 4.22 Objednávateľ sa zaväzuje poskytnúť Zhotoviteľovi všetku požadovanú súčinnosť potrebnú pre riadne a včasné vykonanie Diela podľa tejto Zmluvy.
- 4.23 Zhotoviteľ zodpovedá za čistotu a poriadok na mieste vykonávania Diela. Zhotoviteľ sa zaväzuje, že zabezpečí a odstráni na vlastné náklady odpady, ktoré sú výsledkom jeho činnosti **ku dňu Preberacieho konania Diela.**
- 4.24 Osoba vykonávajúca dozor, resp. Oprávnený zástupca Objednávateľa sú oprávnení dať pracovníkom Zhotoviteľa príkaz prerušiť prácu, ak stavbyvedúci nič je dosiahnuteľný a ak je ohrozená bezpečnosť uskutočňovania Diela, život alebo zdravie pracujúcich na Diele, Dielo nie je realizované v požadovanej kvalite alebo hrozia iné vážne škody. Prerušenie realizácie diela z dôvodu nedodržania BOZP má za následky predĺženie termínu plnenia diela, čím si bude Objednávateľ uplatňovať zmluvnú pokutu v zmysle článku XIII. tejto zmluvy.
- 4.25 Zhotoviteľ bude informovať Objednávateľa o priebehu prác na pravidelných poradiach – kontrolných dňoch, ktoré bude Zhotoviteľ organizovať podľa potreby, ale **najmenej raz za jeden (1) mesiac.** Presný termín si dohodnú Zmluvné strany vopred.
- 4.26 Zhotoviteľ je povinný sprostredovať výkon kontroly /auditu/ overovania súvisiaceho s dodávaním stavebných prác, prácami a službami kedykoľvek počas platnosti a účinnosti tejto Zmluvy a poskytnúť všetku potrebnú súčinnosť osobám:

Oprávnené osoby na výkon kontroly/ auditu sú najmä:

- a) Najvyšší kontrolný úrad SR, príslušná Správa finančnej kontroly, Certifikačný orgán a nimi poverené osoby
- b) Protimonopolný úrad Slovenskej republiky
- c) Orgán auditu Výbor pre vnútorný audit a vládny audit, jeho spolupracujúce orgány a nimi poverené osoby

ČL V.

Realizačná zábezpeka

- 5.1 Objednávateľ požaduje realizačnú zábezpeku vo výške 3 % z celkovej ceny Diela bez DPH jedným zo spôsobov ďalej uvedených ako zábezpeku na zhotovenie Diela, ktorá je predmetom Zmluvy. Objednávateľ je oprávnený všetky uplatnené zmluvné pokuty a náhrady škody, na ktorých sa zmluvné strany v tejto Zmluve dohodli, jednostranne započítať proti akékoľvek pohľadávke Zhotoviteľa a proti akékoľvek časti ceny diela. Dôvodom pro realizačnú zábezpeku je ochrániť Objednávateľa pred škodami a stratou príležitosti získať nenávratný finančný príspevok v prípade, že Zhotoviteľ nedodá Dielo, resp. nedodá ho úplne a včas. V týchto prípadoch by totiž verejný obstarávateľ s veľmi veľkou pravdepodobnosťou nestíhol vyčerpať nenávratný finančný príspevok.
- 5.2 Zábezpeka musí byť zložená pred podpisom zmluvy a doklad o jej zložení tvorí Prílohu č. 6 Zmluvy.
- 5.3 Spôsoby zloženia zábezpeky:
 - 5.3.1 Poskytnutím bankovej záruky za uchádzača alebo
 - 5.3.2 Zložením finančných prostriedkov na bankový účet verejného obstarávateľa alebo
 - 5.3.3 Vystavením zmenky v prospech Objednávateľa
- 5.4 Podmienky zloženia realizačnej zábezpeky poskytnutím bankovej záruky za uchádzača
 - 5.4.1 Poskytnutie bankovej záruky sa riadi ustanoveniami § 313 až § 322 zákona č. 513/1991 Zb. Obchodného zákonníka.
 - 5.4.2 Banková záruka musí byť poskytnutá vo výške najmenej 3 % celkovej ceny Diela bez DPH a vydaná najmenej na dobu realizácie Diela.
 - 5.4.3 Banková záruka môže byť vystavená bankou so sídlom v Slovenskej republike, pobočkou zahraničnej banky v Slovenskej republike alebo zahraničnou bankou. V prípade zahraničnej banky je potrebné doložiť aj bankovú záruku v pôvodnom jazyku aj úradne overený preklad do jazyka slovenského.
 - 5.4.4 V bankovej záruke (záručná listina) musí banka písomne vyhlásiť, že neodvolateľne a bez akýchkoľvek námietok na prvú výzvu uspokojí Objednávateľa uhradením peňažnej sumy alebo peňažných súm v akékoľvek výške, ktorých celková výška neprekročí peňažnú sumu, ktorú Objednávateľ požaduje ako Zábezpeku na vykonanie Diela v prípade, ak Zhotoviteľ porušuje svoje záväzky vyplývajúce mu zo Zmluvy a všeobecne záväzných právnych predpisov. V bankovej záruke musí byť uvedené, že banka sa zaväzuje do pätnásť (15) dní po doručení výzvy Objednávateľa na zaplatenie, zaplatiť vzniknutú pohľadávku na účet Objednávateľa uvedený v záhlaví zmluvy.
 - 5.4.5 Zábezpeka zložená formou bankovej záruky zanikne uplynutím lehoty na ktorú bola vystavená, ak veriteľ - Objednávateľ neoznámí banke písomne svoje nároky z bankovej záruky počas doby jej platnosti. Záručná listina sa po skončení jej platnosti vráti zhotoviteľovi, pričom jej kópia zostáva archivovaná u verejného obstarávateľa ako súčasť dokladov o verejnom obstarávaní.
- 5.4 Podmienky zloženia realizačnej zábezpeky zložením finančných prostriedkov na bankový účet verejného obstarávateľa:
 - 5.5.1 Finančné prostriedky musia byť v čase podpisu zmluvy pripísané na účet Objednávateľa uvedený v záhlaví zmluvy v sume 3 % z celkovej ceny Diela bez DPH. Ako variabilný symbol uvedie uchádzač svoje IČO.
 - 5.5.2 Doba platnosti realizačnej zábezpeky formou zloženia finančných prostriedkov na účet Objednávateľa trvá až do uplynutia lehoty podľa bodu 5.5.5 tohto článku.
 - 5.5.3 Objednávateľ je bez potreby akéhokoľvek ďalšieho právneho úkonu oprávnený použiť zábezpeku na účely úhrady nárokov Objednávateľa, vrátane zmluvných pokút, náhrady

- škody, úrokov z omeškania, ktoré mu vznikli v súvislosti s porušením povinností Zhotoviteľa pri realizácii Diela podľa tejto zmluvy.
- 5.5.4 Objednávateľ sa zaväzuje vrátiť Zhotoviteľovi realizačnú zábezpeku v prípade, ak Zhotoviteľ vykoná Dielo včas a riadne.
- 5.5.5 Objednávateľ vráti Zhotoviteľovi realizačnú zábezpeku po uplynutí 5 dní od podpísania protokolu o odovzdaní a prevzatí Diela a to zníženú o prípadné oprávnené nároky Objednávateľa voči Zhotoviteľovi v zmysle tohto článku.
- 5.6 Podmienky zloženia realizačnej zábezpeky vystavením zmenky v prospech Objednávateľa:
- 5.6.1 Vystavenie zmenky v prospech Objednávateľa sa riadi príslušnými ustanoveniami zákona č. 191/1950 Z.z. Zákon zmenkový a šekový
- 5.6.2 Zmenka musí byť vystavená vo výške najmenej 3 % celkovej ceny Diela bez DPH so splatnosťou najmenej na dobu realizácie Diela.
- 5.6.3 Doba platnosti realizačnej zábezpeky formou vystavenia zmenky trvá až do uplynutia lehoty podľa bodu 5.6.5 tohto článku
- 5.6.4 Objednávateľ je bez potreby akéhokoľvek ďalšieho právneho úkonu oprávnený použiť zábezpeku na účely úhrady nárokov Objednávateľa, vrátane zmluvných pokút, náhrady škody, úrokov z omeškania, ktoré mu vznikli v súvislosti s porušením povinností Zhotoviteľa pri realizácii Diela podľa tejto zmluvy
- 5.6.5 Objednávateľ sa zaväzuje vrátiť Zhotoviteľovi realizačnú zábezpeku v prípade, ak Zhotoviteľ vykoná Dielo včas a riadne.
- 5.6.6 Objednávateľ vráti Zhotoviteľovi realizačnú zábezpeku po uplynutí piatich (5) dní od podpísania protokolu o odovzdaní a prevzatí Diela a to zníženú o prípadné oprávnené nároky Objednávateľa voči Zhotoviteľovi v zmysle tohto článku.

Čl. VI.

Stavebný denník

- 6.1 Zhotoviteľ sa zaväzuje odo dňa prevzatia staveniska viesť stavebný denník v súlade s ustanovením § 46d zákona č. 50/1976 Zb. o územnom plánovaní a stavebnom poriadku (stavebný zákon) v znení neskorších predpisov. Povinnosť viesť stavebný denník končí protokolárnym odovzdaním Diela Objednávateľovi. V priebehu pracovného času musí byť stavebný denník na stavbe trvalo prístupný. Stavebný denník vedie stavbyvedúci.
- 6.2 Do denníka sa zapisujú všetky skutočnosti rozhodujúce pre plnenie Zmluvy, najmä:
- údaje o odchýlkach od Projektovej dokumentácie a Harmonogramu výstavby,
 - časový postup prác,
 - prípadné prerušenie stavebných prác z dôvodu, že Zhotoviteľ nemôže pokračovať v prácach pre okolností, ktoré sú na jeho strane, v takom prípade Zhotoviteľ zdokumentuje v stavebnom denníku stav rozpracovanosti Diela,
 - údaje o počasi (teplota, relatívna vlhkosť, rýchlosť vetra, zrážky),
 - záznamy autorského dozoru, odboruého autorského dohľadu,
 - záznamy Osoby vykonávajúcej dozor,
 - zápisy o vykonaných skúškach,
 - požiadavky Osoby vykonávajúcej dozor na odstránenie zistených väd,
 - škody na stavbe,
 - prípadné zmeny vo funkcii stavbyvedúceho alebo stavebného dozoru.

- 6.3 Zápisy v stavebnom denníku sa nepovažujú za zmenu Zmluvy, ale slúžia ako podklad pre prípadné vyhotovenie dodatkov k Zmluve.

ČL VII.

Využitie subdodávateľov

- 7.1 Zhotoviteľ nesmie poveriť vykonaním Diela ako celku inú osobu.
- 7.2 Zoznam subdodávateľov tvorí Prílohu č. 5 tejto Zmluvy.
- 7.3 Ak má Zhotoviteľ v úmysle vykonať dielo prostredníctvom subdodávateľa neidentifikovaného v Prílohe č. 5 tejto Zmluvy, Zhotoviteľ môže zadať vykonanie diela alebo jeho časti novému subdodávateľovi, až po doručení oznámenia zmeny subdodávateľa Objednávateľovi. V prípade ak Objednávateľ odmietne subdodávateľa oznámi písomným oznámením Zhotoviteľovi zaslaným do sedem (7) pracovných dní odo dňa oznámenia Zhotoviteľom.
- 7.4 V prípade zmeny subdodávateľa počas trvania Zmluvy, je Zhotoviteľ povinný Objednávateľovi najneskôr päť (5) pracovných dní pred zmenou subdodávateľa predložiť písomné oznámenie o zmene subdodávateľa, ktoré bude obsahovať minimálne: podiel plnenia v percentách, ktorý má v úmysle zadať tretím osobám (subdodávateľom), navrhovaných nových subdodávateľov (vrátane údajov o osobe oprávnenej konať za príslušného subdodávateľa v rozsahu meno a priezvisko, adresa pobytu, dátum narodenia), predmety plnenia.
- 7.5 Zhotoviteľ prehlasuje, že on, jeho zamestnanci alebo jeho subdodávatelia sú držiteľmi všetkých potrebných oprávnení a kvalifikácií požadovaných na výkon daných stavebných prác.
- 7.6 Pri výkone Diela prostredníctvom subdodávateľa/ov je Zhotoviteľ plne zodpovedný za riadne a včasné vykonanie Diela, akoby ho vykonával sám. Činnosť subdodávateľa/ov sa posudzuje ako činnosť Zhotoviteľa, vrátane zodpovedností za prípadne vzniknutú škodu.
- 7.7 Zhotoviteľ je povinný zabezpečiť, aby žiaden subdodávateľ nepoveril ďalšieho subdodávateľa na výkon prác a služieb na časti Diela jemu zadanej Zhotoviteľom (uvedené sa nevzťahuje na dodávku zariadení alebo materiálov, prípadne na montáž zariadenia).

ČL VIII.

Odobzdanie a prevzatie Diela

- 8.1 Zhotoviteľ sa zaväzuje vyzvať Objednávateľa na prevzatie Diela najmenej desať (10) kalendárnych dní vopred (ďalej len „Preberacie konanie Diela“). O odovzdaní a prevzatí Diela sa spíše Protokol o odovzdaní a prevzatí Diela, ktorý bude podpísaný oprávnenými zástupcami oboch Zmluvných strán (ďalej len „Protokol“). Jeho kópiu, vrátane príloh, dostanú všetky strany zúčastnené na Preberacom konaní Diela.
- 8.2 Zhotoviteľ je povinný najneskôr päť (5) pracovných dní pred plánovaným termínom odovzdania a prevzatia Diela odovzdať Objednávateľovi túto dokumentáciu:
- dokumentáciu skutočného realizovania stavby (DSRS) so zakreslenými zmenami oproti dokumentácii na realizáciu stavby DRS
 - stavebný denník,
 - finančné doúčtovanie stavby k termínu Preberacieho konania Diela,

- d) elaborát o kvalite s vyčíslením skúšok a doložením atestov o kvalite prác a zabudovaných materiálov, certifikáty výrobkov, záručné listy výrobkov, doklad o úspešne vykonaných všetkých záväzných meraniach a skúškach predpísaných osobitnými predpismi a záväznými normami počas stavby a po jej ukončení,
- e) doklad o spôsobe nakladania s odpadmi v zmysle platného zákona o odpadoch,
- f) dokumentácia priebehu výstavby (fotografie, videozáznamy),
- g) doklad o funkčných skúškach v zmysle platných noriem,
- h) manuály užívania a prevádzkové poriadky objektov.

- 8.3 Náklady spojené so zabezpečením vyššie uvedenej dokumentácie znáša Zhotoviteľ.
- 8.4 Ak Zhotoviteľ nepredloží požadovanú dokumentáciu v stanovenej lehote, je Objednávateľ oprávnený neuskutočniť Preberacie konanie Diela a vyúčtovať Zhotoviteľovi vzniknuté rozličné náklady.
- 8.5 Dielo môže byť Zhotoviteľom odovzdané a Objednávateľom prevzaté aj v prípade, ak v Protokole budú uvedené vady, ktoré samy o sebe ani v spojení s inými nebránia plynulej a bezpečnej prevádzke Diela, so stanovením záväzného termínu ich odstránenia.
- 8.6 Zhotoviteľ splní zmluvný záväzok podľa čl. II tejto Zmluvy riadnym vykonaním a odovzdaním Diela v dohodnutej kvalite a v dohodnutom Termíne plnenia za zmluvne dohodnutú cenu na základe Protokolu, ktorého prílohu budú tvoriť všetky doklady potrebné k riadnemu odovzdaniu a užívaniu Diela Objednávateľom uvedené v ods. 7.2 Zmluvy.
- 8.7 Za riadne vykonané Dielo sa považuje Dielo po jeho kompletnom vyhotovení podľa dohodnutého rozsahu uvedeného v čl. II Zmluvy a po odstránení všetkých väd a nedorobkov.

Čl. IX.

Možnosť odmietnuť prevziať Dielo

- 9.1 Objednávateľ si vyhradzuje právo odmietnuť prevzatie Diela z dôvodu nedodržania STN, STN EN, technicko – kvalitatívnych podmienok, materiálových listov a vzorových listov pri realizácii Diela.
- 9.2 Objednávateľ má právo Dielo neprevziať najmä v prípade, ak vady Diela budú takého charakteru, že užívanie Diela alebo akejkoľvek jeho príslušnej časti, ktorá je predmetom preberania, bude ohrozené alebo podstatne zhoršené oproti zmluvne dohodnutému Dielu.
- 9.3 Pre potreby tejto Zmluvy a výkladu jej ustanovení sa vadou rozumie odchýlka v kvalite, kvantite a parametroch Diela, ktoré sú určené všeobecne záväznými technickými normami a príslušnými právnymi predpismi, ako aj odchýlka od Projektovej dokumentácie.

Čl. X.

Cena Diela

- 10.1 Cena za vykonanie Diela v rozsahu podľa čl. II tejto Zmluvy je stanovená dohodou zmluvných strán v zmysle zákona č. 18/1996 Z. z. o cenách v znení neskorších predpisov a vyhláškou Ministerstva financií SR č. 87/1996 Z. z. a je doložená zhotoviteľom naceneným výkazom výmer na jednotlivé položky, pričom každá rozpočtová položka sa uvádza s presnosťou na dve desatinné miesta (ďalej ako „Rozpočet“) a ktorý tvorí Prílohu č. 2 k tejto Zmluve.
- 10.2 Cena za vykonanie celého Diela v rozsahu podľa čl. II tejto Zmluvy je Rozpočtom Zhotoviteľa stanovená nasledovne:

Cena bez DPH : 2 648 042,77 EUR

DPH 20% : 529 608,55 EUR

Celková cena Diela spolu s DPH : **3 177 651,32 EUR** (slovom: tritilióny stosedemdesiatšedemtisíčovšesťstopäťdesiatjeden eur a tridsaťdva centov Eur) (ďalej ako „Cena Diela“).

- 10.3 Zmluvné strany berú na vedomie, že Cena Diela je dohodnutá ako **konečná a maximálna cena za vykonanie Diela** okrem ods. 9.11 tejto Zmluvy, v ktorej sú už obsiahnuté všetky náklady Zhotoviteľa nevyhnutné k riadnemu a včasnému vykonaniu Diela podľa tejto Zmluvy a jej príloh, a je platná, konečná a nemenná počas celej doby vykonávania Diela.
- 10.4 S ohľadom na ods. 9.3 tejto Zmluvy Zhotoviteľ prehlasuje, že v konečnej Cene Diela sú už zahrnuté všetky Zhotoviteľom predpokladané náklady stavebných prác a materiálov potrebných na vykonanie Diela počas celej doby vykonávania Diela, vrátane nákladov na prevádzku a údržbu staveniska, dovoz materiálov, strojov a zariadení na stavenisko, odvoz vybrananej suty, vypratanie staveniska, náklady na zásobovanie staveniska vodou a elektrickou energiou, DPH, cla, poistenia a iných poplatkov, vyhotovenia porealizačnej Projektovoj dokumentácie podľa ods. 7.2 tejto Zmluvy, poplatkov za odborné skúšky, atesty, merania a certifikáty, ako aj systémové záruky na zrealizovanú štruktúrovanú kabeľáž v súlade s Projektovou dokumentáciou, za zameranie podzemných sietí, dopravné náklady, náklady na zabezpečenie dopravnej situácie, bezpečnostné opatrenia na vypracovanie všetkých revízií vyhradených technických zariadení, na vypracovanie plánu organizácie výstavby, príp. presmerovania dopravy k realizácii stavby, na vypracovanie kompletnej dokumentácie skutočného realizovania stavby, porealizačného zamerania stavby, všetky dočasné práce a zariadenia, stavebné mechanizmy a nástroje, dočasné stavebné materiály, lešenie, paženie a všetko ostatné nevyhnutné na správne vykonanie prác, náklady vzniknuté Zhotoviteľovi pri vzniku škody a pri odvracaní hroziacich škôd, náklady na likvidáciu odpadov, ktoré vzniknú pri realizácii Diela, náklady na telefón, energie vrátane všetkých médií potrebných ku komplexným skúškam a náklady, ktoré vzniknú mimo bežný pracovný čas, cez víkendy a v noci. Náklady na to, pokiaľ nie sú osobitne vymenované v Rozpočte, sú obsiahnuté v ocenených položkách. Jednotkové ceny sú pevné, pokrývajú všetky náklady a výdavky za uvedenú položku, i keď to nie je v opise položky podrobne špecifikované. Za správnosť kalkulácie zodpovedá Zhotoviteľ. Z uvedeného dôvodu Zhotoviteľ nemá titulom vykonania Diela okrem konečnej Ceny Diela nárok na akúkoľvek inú odmenu alebo iné peňažné či nepeňažné plnenie od Objednávateľa.
- 10.5 Zhotoviteľ prehlasuje, že je na základe Rozpočtu (ktorý tvorí prílohu tejto Zmluvy) schopný zrealizovať Dielo v plnom rozsahu uvedenom v čl. 11 tejto Zmluvy, v Termíne plnenia a v požadovanej kvalite za konečnú Cenou Diela dohodnutú v ods. 9.2 tejto Zmluvy.
- 10.6 Položkový rozpočet prác spracovaný Zhotoviteľom slúži k preukázaniu objemu vykonaných prác a kvalitatívneho obsahu stavebných prác.
- 10.7 Položky stavebných prác a dodávok, v ktorých nie sú uvedené jednotkové ceny, sa Objednávateľom pri zhotovovaní Diela neuhradia a budú sa považovať za zahrnuté v iných cenách.
- 10.8 Jednotkové ceny, uvedené v Rozpočte, sú pre tú istú položku stavebnej práce a dodávky rovnaké pre celé Dielo.
- 10.9 Zhotoviteľ sa zaväzuje, že nezrealizované práce a dodávky odsúhlasené Objednávateľom, budú z Ceny Diela odpočítané, a to v cene, v akej sú zahrnuté do Rozpočtu.
- 10.10 Zmluvné strany sa dohodli, že zmena Ceny Diela je možná iba v prípade, ak z dôvodu zmeny právnych predpisov upravujúcich výšku sadzby DPH dôjde k zmene aktuálnej sadzby DPH.

- 10.11 Za navyac práce s právom Zhotoviteľa na ich zaplatenie sa nebudú považovať také práce a výkony, ktoré Zhotoviteľ pri spracovaní svojej ponuky mal z pohľadu svojej odbornosti zakalkulovať do Ceny Diela v rozsahu celého Diela. Takéto práce a výkony je Zhotoviteľ povinný vykonávať ako súčasť plnenia podľa tejto Zmluvy na vlastné náklady.

Čl. XI.

Platobné podmienky

- 11.1 Cena Diela bude zo strany Objednávateľa uhradená na základe:
- a) daňových dokladov - jednotlivých faktúr, ktoré Zhotoviteľ vystaví a odošle Objednávateľovi priebežne (minimálne raz mesačne) počas realizácie diela a po skončení realizácie diela v zmysle odseku 10.5 a 10.6, alebo
 - b) daňového dokladu – faktúry, ktorú zhotoviteľ vystaví a odošle objednávatel'ovi po skončení realizácie stavby v zmysle odseku 10.5 a 10.6
- 11.2 Faktúru Zhotoviteľ doručí v dvoch vyhotoveniach na adresu Objednávateľa, inak sa faktúra nepovažuje za doručení.
- 11.3 Faktúra musí obsahovať náležitosti daňového dokladu podľa § 74 ods. 1 zákona NR SR č. 222/2004 Z. z. o dani z pridanej hodnoty v znení neskorších predpisov a špecifikáciu ceny.
- 11.4 Lehota splatnosti faktúry je tridsať (30) dní odo dňa jej doručenia. Pre účely tejto Zmluvy sa za deň úhrady považuje deň odoslania príslušnej finančnej sumy z účtu Objednávateľa na účet Zhotoviteľa.
- 11.5 Zhotoviteľ vystaví faktúru až po odsúhlasení zisťovacieho protokolu a súpisu vykonaných prác. Povinnou prílohou každej faktúry bude Zmluvnými stranami potvrdený súpis vykonaných prác spolu so zisťovacím protokolom o vykonaných prácach a príslušná fotodokumentácia na CD nosiči podľa čl. IV ods. 4.15 tejto Zmluvy. Zisťovací protokol a súpis vykonaných prác a dodávok podľa Rozpočtu Zhotoviteľa potvrdí Osoba vykonávajúca dozor do troch (3) pracovných dní od jeho overiteľného doručenia. V prípade, ak so zisťovacím protokolom a/alebo so súpisom vykonaných prác Osoba vykonávajúca dozor nesúhlasí, vráti ho v rovnakej lehote Zhotoviteľovi na prepracovanie podľa skutočne realizovaných prác a dodávok. Opravený zisťovací protokol a súpis vykonaných prác, ak bol prepracovaný v súlade s požiadavkami Osoby vykonávajúcej dozor, Osoba vykonávajúca dozor odsúhlasí v rovnakej lehote ako pôvodný. Súpis vykonaných prác musí byť zostavený prehľadne, dodržiavať poradie a označenie položiek v súlade s Prílohou č. 1 tejto Zmluvy.
- 11.6 Povinnou prílohou poslednej faktúry vystavenej podľa odseku 10.1 písm a) a faktúry vystavenej podľa ods. 10.1 písm. b) je aj podpísaný Protokol z Preberacieho konania Diela v origináli.
- 11.7 Zmluvné strany sa zaväzujú, že počas realizácie Diela nezmenia svoj bežný účet, uvedený v záhlaví tejto Zmluvy, z ktorého sa budú financovať výdavky na vykonanie Diela.
- 11.8 Objednávateľ vykoná pred prevodom finančných prostriedkov vecnú a formálnu kontrolu faktúry. V prípade, že faktúra nebude obsahovať náležitosti vyžadované právnymi predpismi a náležitosti deklarované v tejto Zmluve, Objednávateľ vráti faktúru Zhotoviteľovi na jej doplnenie. V takom prípade sa preruší plynutie lehoty splatnosti a nová lehota splatnosti začne plynúť doručením riadnej faktúry Objednávateľovi.
- 11.9 Ak sú v Protokole vytýkané vady Diela, ktoré síce nebránia plynucej a bezpečnej prevádzke Diela, avšak Zhotoviteľ sa zaviazal na ich odstránenie v záväznom termíne uvedenom v Protokole, Zmluvné strany sa dohodli a Zhotoviteľ výslovne súhlasí s tým, že Objednávateľ postupne na

základe faktúr/y Zhotoviteľa uhradí 95% z fakturovanej sumy Ceny Diela, pričom zostávajúcich 5% bude Zhotoviteľovi vyplatených až po preukázaní splnenia kvalitatívnych parametrov Diela a odstránení všetkých väd a nedorobkov uvedených v Protokole a po potvrdení ich odstránenia Objednávateľom a Osobou vykonávajúcou dozor.

Článok XII. Poistenie Diela

- 12.1 Zhotoviteľ je povinný dojsť na minimálne v hodnote Ceny Diela nasledovné druhy poistenia pre obdobie počas celého Termínu plnenia Diela:
 - 12.1.1 poistenie proti poškodeniu alebo zničeniu majetku iných osôb spôsobené konaním alebo nebdalosťou Zhotoviteľa,
 - 12.1.1.1 poistenie proti usmrteniu alebo zraneniu osôb spôsobené konaním Zhotoviteľa alebo jeho nebdalosťou,
 - 12.1.1.2 poistenie proti poškodeniu Diela a materiálov počas vykonávania Diela.
- 12.2 Poistné zmluvy a poistné osvedčenie predloží Zhotoviteľ Objednávateľovi, najneskôr v posledný pracovný deň predchádzajúci dňu odovzdania staveniska.
- 12.3 Úpravy (zmeny) podmienok poistenia môžu byť vykonané buď so súhlasom Objednávateľa alebo ako výsledok všeobecných zmien zavedených poisťovacou spoločnosťou, s ktorou je poistná zmluva dojednaná.
- 12.4 V prípade, že Termín plnenia Diela bude predĺžený, je zo strany Zhotoviteľa potrebné poistnú zmluvu predĺžiť, tak aby bolo zabezpečené kontinuálne poistenie Diela.
- 12.5 Zmenu, resp. doplnenie poistnej zmluvy je potrebné premietnuť do dodatku k Zmluve, ktorú je Zhotoviteľ povinný včas (t.j. pred vypršaním platnosti pôvodnej zmluvy) iniciovať.

ČL XIII. Zodpovednosť za vady a záruka

- 13.1 Zhotoviteľ zodpovedá za vady v zmysle § 560 a nasl. Obchodného zákonníka v platnom znení.
- 13.2 Zhotoviteľ zodpovedá za to, že Dielo vykoná podľa podmienok tejto Zmluvy a Projektovej dokumentácie a že pri odovzdaní a počas celej záručnej doby bude mať Dielo všetky vlastnosti uvedené v tejto Zmluve a v Projektovej dokumentácii.
- 13.3 Zhotoviteľ zodpovedá za vady, ktoré má Dielo v čase jeho odovzdania Objednávateľovi. Vady Diela zrejmé už pri preberaní musí Objednávateľ písomne vytknúť. Za vady, ktoré sa prejavili po odovzdaní prác zodpovedá Zhotoviteľ iba vtedy, ak boli spôsobené porušením jeho povinností.
- 13.4 Zhotoviteľ nezodpovedá za vady, ktoré boli spôsobené použitím vecí a podkladov prevzatých od Objednávateľa, ak Zhotoviteľ ani po vynaložení všetkej odbornej starostlivosti nemohol zistiť ich nevhodnosť alebo ak na ne písomne upozornil Objednávateľa a ten na ich použitie trval.
- 13.5 Záručná doba za vykonané práce je **šesťdesiat (60) mesiacov** a začína plynúť odo dňa odovzdania a prevzatia Diela na základe Protokolu podľa čl. VII tejto Zmluvy.
- 13.6 Ak sa na Diele vyskytne vada počas záručnej doby, má Objednávateľ právo požadovať od Zhotoviteľa niektorý z nárokov podľa § 436 a nasl. Obchodného zákonníka, najmä je oprávnený požadovať bezodplatné odstránenie zistenej vady a Zhotoviteľ je povinný vadu na Diele bezodplatne odstrániť.

- 13.7 Zhotoviteľ sa zaväzuje odstrániť prípadné vady alebo nedorobky Diela bez zbytočného odkladu v čo možno najkratšom termíne, **najneskôr do siedmich (7) kalendárnych dní** od prevzatia písomného uplatnenia oprávnenej reklamácie Objednávateľa resp. vykonaného záznamu v Protokole z Preberacieho konania Diela. Ak si odstránenie vady vyžaduje dlhšie časové rozpätie, Zhotoviteľ je povinný písomne ozoámiť Objednávateľovi termín odstránenia vady so zdôvodnením. V prípade, ak Zhotoviteľ vady neodstráni v uvedenej lehote, má Objednávateľ právo vady odstrániť na náklady Zhotoviteľa treťou osobou.
- 13.8 Záručná doba neplyná v čase, kedy Objednávateľ nemohol Dielo užívať pre vady, za ktoré zodpovedá Zhotoviteľ.
- 13.9 Ak Zhotoviteľ neodpovie písomne Objednávateľovi na doručení reklamáciu vady Diela do siedmich (7) kalendárnych dní alebo vadu neodstráni v lehote uvedenej v ods. 12.7 tohto článku Zmluvy, považuje sa takéto konanie za súhlas Zhotoviteľa s oprávnenosťou takto reklamovanej vady. V tomto prípade, má Objednávateľ právo odstrániť vady a nedorobky na náklady Zhotoviteľa prostredníctvom tretej osoby.

Čl. XIV.

Zmluvné pokuty a sankcie

- 14.1 V prípade porušenia záväzkov Zhotoviteľa z tejto Zmluvy má Objednávateľ právo požadovať od Zhotoviteľa zaplataenie zmluvných pokút uvedených v tejto Zmluve.
- 14.2 V prípade omeškania s prevzatím staveniska ani v dodatočne písomne stanovenom termíne zo strany Objednávateľa si Objednávateľ môže voči Zhotoviteľovi uplatniť zmluvnú pokutu vo výške **0,05%** z Ceny Diela za každý začatý deň omeškania.
- 14.3 V prípade porušenia záväzku Zhotoviteľa zhotoviť Dielo (alebo jeho časť) v Termíne plnenia Diela stanoveného touto Zmluvou má Objednávateľ právo požadovať od Zhotoviteľa zaplataenie zmluvnej pokuty vo výške **0,1%** z Ceny Diela za každý začatý deň omeškania, a to až do úplného dokončenia Diela, resp. jeho časti.
- 14.4 V prípade, ak je Zhotoviteľ v omeškaní so začatím stavebných prác na Diele oproti termínoch stanovených v Harmonograme výstavby podľa čl. III ods. 3.2, má Objednávateľ právo uplatniť si u Zhotoviteľa nárok na zmluvnú pokutu vo výške **0,1%** z Ceny diela za každý začatý deň omeškania.
- 14.5 V prípade, ak Zhotoviteľ bez zavinenia Objednávateľa poruší čl. III ods. 3.4 tejto Zmluvy, má Objednávateľ právo uplatniť si u Zhotoviteľa nárok na zmluvnú pokutu vo výške **5%** z Ceny Diela.
- 14.6 Ak Zhotoviteľ bez zavinenia Objednávateľa nespĺní, resp. poruší svoju ktorúkoľvek povinnosť vyplývajúcu z tejto Zmluvy podstatným spôsobom, opakovane alebo úmyselno napriek predchádzajúcemu písomnému upozorneniu zo strany Objednávateľa a jeho požiadavke na nápravu vzniknutého stavu, má Objednávateľ právo na zmluvnú pokutu vo výške **0,1%** z Ceny Diela za každé jednotlivé porušenie Zmluvy, ak nie je dohodnuté v tejto Zmluve inak.
- 14.7 V prípade porušenia záväzku Zhotoviteľa odstrániť vady a nedorobky zistené v Preberacom konaní Diela alebo záručné vady Diela v stanovených termínoch, má Objednávateľ právo požadovať od Zhotoviteľa zaplataenie zmluvnej pokuty vo výške **0,1%** z Ceny Diela za každú vadu a/alebo nedorobok (uplatnenú v rámci reklamácie) za každý začatý deň omeškania oproti dohodnutému termínu pre odstránenie väd, a to až do úplného odstránenia väd.
- 14.8 V prípade porušenia povinností Zhotoviteľa uvedených v čl. VI ods. 6.1 tejto Zmluvy má

Objednávateľ nárok na zmluvnú pokutu vo výške 5% z Ceny Diela.

- 14.9 V prípade porušenia povinností Zhotoviteľa podľa čl. VI ods. 6.4 a ods. 6.5 tejto Zmluvy má Objednávateľ nárok na zmluvnú pokutu vo výške 0,1% z Ceny Diela za každý jednotlivý prípad porušenia.
- 14.10 Ak sa Zhotoviteľ dostane do omeškania s vypratáním staveniska resp. s odstránením zariadenia, prebytočného materiálu, odpadu v lehote podľa čl. III ods. 3.3 písm. c) tejto Zmluvy zaplatí Objednávateľovi zmluvnú pokutu vo výške 0,05% z Ceny Diela za každý aj začatý deň omeškania až do jeho riadneho vypratania.
- 14.11 V prípade, ak si Zhotoviteľ nespĺní svoju povinnosť v zmysle čl. III ods. 3.6 Zmluvy a bezodkladne neinformuje Objednávateľa o dôvodoch prerušenia alebo pozastavenia prác a dôvody prerušenia alebo pozastavenia prác nebudú objektívneho charakteru, resp. Zhotoviteľ mohol svojou činnosťou predchádzať vzniku týchto dôvodov, má Objednávateľ nárok na zmluvnú pokutu vo výške 5% z Ceny Diela.
- 14.12 V prípade, ak Zhotoviteľ nedodržuje technologické postupy a neplní kvalitatívno-technické parametre a podmienky zhotovenia diela, ktoré boli stanovené Zmluvou, internými predpismi Objednávateľa s ktorými bol Zhotoviteľ oboznámený, platnými technickými normami a všeobecne záväznými právnymi predpismi, má Objednávateľ právo na zaplatenie zmluvnej pokuty vo výške 0,10% z Ceny Diela za každé porušenie svojej povinnosti.
- 14.13 V prípade, ak Zhotoviteľ nezabezpečil odpady pred zachodnotením, odcudzením alebo iným nežiadúcim únikom (čl. IV ods. 4.21, 4.23 a čl. VII ods. 7.2 písm. e) Zmluvy), zaplatí Objednávateľovi zmluvnú pokutu vo výške 0,10% z Ceny Diela za každý jednotlivý prípad porušenia. Zaplatením zmluvnej pokuty sa Zhotoviteľ nezbaví povinnosti nahradiť Objednávateľovi prípadnú škodu, ktorá Objednávateľovi vznikla v dôsledku porušenia tejto povinnosti Zhotoviteľa.
- 14.14 V prípade nespĺnenia niektorej z povinností Zhotoviteľa podľa čl. XIV ods. 14.5 Zmluvy, je Zhotoviteľ povinný zaplatiť Objednávateľovi zmluvnú pokutu vo výške 0,10% z Ceny Diela za každé takéto nespĺnenie povinnosti.
- 14.15 Zmluvné pokuty podľa tohto článku Zmluvy sa Zhotoviteľ zaväzuje zaplatiť Objednávateľovi v lehote do siedmich (7) kalendárnych dní odo dňa ich písomného uplatnenia Objednávateľom.
- 14.16 Zmluvné strany prehlasujú, že výška dohodnutých zmluvných pokút podľa tohto článku Zmluvy je primeraná, v súlade so zásadami poctivého obchodného styku a bola dohodnutá s prihliadnutím na význam zabezpečovaných povinností.
- 14.17 Objednávateľ zaplatí Zhotoviteľovi úrok z omeškania v zmysle všeobecne záväzného platného právneho predpisu z dlžnej sumy v prípade jeho omeškania so zaplatením faktúry, a to za každý deň omeškania.
- 14.18 Zaplatením zmluvnej pokuty a úrokov z omeškania nie je dotknuté právo ktorejkoľvek Zmluvnej strany na náhradu škody v jej plnej výške nad rámec a popri zmluvnej pokute.
- 14.19 Zhotoviteľ zodpovedá za porušenie svojich povinností vyplývajúcich mu z tejto Zmluvy a je povinný nahradiť Objednávateľovi škodu tým spôsobenú, okrem prípadu, ak bolo porušenie povinností spôsobené okolnosťami vylučujúcimi zodpovednosť.
- 14.20 Zhotoviteľ zodpovedá aj za prípadné škody a uplatnené sankcie orgánov a organizácií, ktoré počas realizácie Diela podľa tejto Zmluvy spôsobí.

Čl. XV. Odstúpenie od Zmluvy

- 15.1 Objednávateľ je oprávnený odstúpiť od Zmluvy, ak dôjde k podstatnému porušeniu Zmluvy zo strany Zhotoviteľa. Za podstatné porušenie Zmluvy sa považuje:
 - 15.1.1 ak Zhotoviteľ pred začatím vykonania Diela nepreukáže Objednávateľovi, že má uzatvorené poisťné zmluvy podľa čl. XI tejto Zmluvy,
 - 15.1.2 ak Zhotoviteľ v rozpore s ustanoveniami Zmluvy nezačal alebo zastavil vykonávanie Diela, alebo inak prejavil svoj úmysel nepokračovať v plnení Zmluvy, a to napriek predchádzajúcej písomnej výzve Objednávateľa na začatie/pokračovanie v realizácii Diela najneskôr v lehote štrnástich (14) kalendárnych dní po doručení písomnej výzvy zhotoviteľovi
 - 15.1.3 ak Zhotoviteľ opakovane alebo úmyselne porušuje svoje povinnosti podľa tejto Zmluvy takým spôsobom, ktorý neumožňuje vecnú a časovú realizáciu Diela, a to napriek predchádzajúcej písomnej výzve Objednávateľa na nápravu, začatie vykonávania Diela pred odovzdaním staveniska podľa čl. IV ods. 4.1 tejto Zmluvy.
- 15.2 Odstúpenie od Zmluvy sa musí uskutočniť písomne a jeho účinky nastávajú jeho doručením Zhotoviteľovi na adresu uvedenú v záhlaví tejto Zmluvy. Odstúpením od Zmluvy zanikajú všetky práva a povinnosti Zmluvných strán zo Zmluvy s výnimkou záväzkov Zhotoviteľa podľa tohto článku a čl. XIII Zmluvy.
- 15.3 Odstúpenie od Zmluvy má následky stanovené príslušnými ustanoveniami Obchodného zákonníka, pokiaľ sa Zmluvné strany písomne nedohodnú inak.
- 15.4 Zmluvné strany sa dohodli, že aplikácia ustanovenia § 351 ods. 2 Obchodného zákonníka je pri odstúpení od Zmluvy podľa tohto článku Zmluvy vylúčená, t. j. Zhotoviteľ bude v prípade odstúpenia Objednávateľa od Zmluvy fakturovať Objednávateľovi len skutočne, preukázateľne a riadne vykonané stavebné práce podľa súpisu položiek odstúhlasných Objednávateľom.
- 15.5 Po odstúpení od Zmluvy je Zhotoviteľ povinný:
 - 15.5.1 počínať si tak, aby sa zabránilo škode bezprostredne hroziacej Objednávateľovi nedokončením Diela, príp. minimalizovať straty a za týmto účelom vykonať všetky potrebné opatrenia;
 - 15.5.2 odovzdať Objednávateľovi všetky potrebné podklady potrebné na dokončenie Diela, ako aj podklady, ktoré Zhotoviteľ získal v rozsahu Objednávateľom poskytnutej súčinnosti a podklady potrebné pre prevádzkovanie Diela a v súvislosti s ním, vrátane manuálov, certifikátov, protokolov, revízií a pod.;
 - 15.5.3 vypratanie staveniska do desiatich (10) kalendárnych dní od vykonania opatrení podľa písm. a) tohto odseku Zmluvy;
- 15.6 V prípade ukončenia zmluvného vzťahu z dôvodu odstúpenia od Zmluvy v súlade s týmto článkom, Zhotoviteľ v plnej miere zodpovedá za vady a nedorobky a preberá záruku za vykonanú časť Diela v súlade s čl. XII tejto Zmluvy.
- 15.7 informovať Objednávateľa o všetkých skutočnostiach nevyhnutných pre riadne a kvalitné dokončenie Diela

Čl. XVI. Ochrana osobných údajov

- 16.1 Zmluvné strany dodržiavajú pri spracúvaní osobných údajov ustanovenia Nariadenia Európskeho parlamentu a Rady (EÚ) 2016/679 o ochrane fyzických osôb pri spracúvaní osobných údajov a o voľnom pohybe takýchto údajov, ktorým sa zrušuje smernica 95/46/ES (všeobecné nariadenie o ochrane údajov, ďalej len „Nariadenie“) a zákona č. 18/2018 Z. z. o ochrane osobných údajov a o zmene a doplnení niektorých zákonov (ďalej len „Zákon“). Podľa tejto Zmluvy sa obe Zmluvné strany považujú za prevádzkovateľov vo vzťahu k osobným údajom kontaktných osôb a ďalších spolupracujúcich osôb uvedených v tejto Zmluve alebo potrebných na plnenie tejto Zmluvy.
- 16.2 Zmluvné strany spracúvajú tieto osobné údaje kontaktných osôb: meno, priezvisko, titul, e-mailová adresa, telefónne číslo, firemná adresa, pracovná pozícia/funkcia, podpis; Zmluvné strany prehlasujú, že majú právny základ na poskytnutie (prenos) osobných údajov a dotknutá osoba bola informovaná o poskytnutí osobných údajov druhej Zmluvnej strane. Vyhlásenie o spracúvaní osobných údajov obsahuje náležitosti vyžadované Nariadením resp. Zákonom.
- 16.3 Na základe žiadosti Zmluvnej strany sa zaväzuje druhá Zmluvná strana kedykoľvek preukázať poskytnutie informácií o spracúvaní osobných údajov vrátane prenosu osobných údajov v zmysle vyššie uvedených ustanovení.

Čl. XVII. Spoločné a záverečné ustanovenia

- 17.1 Zhotoviteľ je povinný uzavrieť zmluvu o poistení zodpovednosti za škodu v hodnote jeden (1) mil. Eur, a to za účelom krytia prípadných škôd spôsobených pri realizácii Diela, najneskôr do desiatich (10) dní od podpisu Zmluvy, ak takúto zmluvu nemal už podpísanú skôr.
- 17.2 Zväzkový vzťah Zmluvných strán vzniknutý na základe tejto Zmluvy sa riadi ustanoveniami Obchodného zákonníka, nakoľko ide o vzťah subjektov, ktorý spadá automaticky pod vzťahy uvedené v ustanovení § 261 ods. 2 Obchodného zákonníka.
- 17.3 Objednávateľ a Zhotoviteľ sa zaväzujú, že obchodné a technické informácie, ktoré im boli zverené v Zmluve zmluvným partnerom nesprístupnia tretím osobám bez jeho predchádzajúceho písomného súhlasu, alebo tieto informácie nepoužijú pre iné účely, ako pre plnenie podmienok tejto Zmluvy.
- 17.4 Zmluvu je možné meniť alebo dopĺňať jedine formou písomných a očíslovaných dodatkov, odsúhlasených a riadne podpísaných oboma Zmluvnými stranami a za podmienok ustanovených v ustanovení § 18 ods. 1 a 3 Zákona o verejnom obstarávaní v znení neskorších predpisov.
- 17.5 Zmluva je vyhotovená v šiestich (6) exemplároch, z ktorých po podpísaní obdrží Objednávateľ štyri (4) a Zhotoviteľ dve (2) vyhotovenia.
- 17.6 Zhotoviteľ vyhlasuje, že súhlasí s podmienkami určenými Objednávateľom v tejto Zmluve.
- 17.7 Zmluva nadobúda platnosť dňom podpisu obidvomi Zmluvnými stranami a účinnosť dňom nasledujúcim po dni zverejnenia na webovom sídle Objednávateľa.
- 17.8 Zmluvné strany berú na vedomie, že predmetná Zmluva je povinne zverejňovaná Zmluva v zmysle §5a zákona č. 211/2000 Z. z. o slobodnom prístupe k informáciám a o zmene a doplnení niektorých zákonov (zákon o slobode informácií) v znení neskorších predpisov. Zmluvné strany

berú na vedomie, že ak by nedošlo k zverejneniu tejto Zmluvy v lehote do troch (3) mesiacov od jej uzavretia, platí, že k uzavretiu Zmluvy nedošlo zo zákona.

17.9 N neoddeliteľnou súčasťou tejto Zmluvy je:

Príloha č. 1 – Opis predmetu zákazky

Príloha č. 2 – Položkový rozpočet Zhotoviteľa

Príloha č. 3 – Cenová ponuka

Príloha č. 4 - Harmonogram výstavby

Príloha č. 5 – Zoznam subdodávateľov

Príloha č. 6 – Realizačná zábezpeka

17.10 Zmluvné strany sa zaväzujú riešiť prípadné spory vyplývajúce z tejto Zmluvy obligátne formou zmieru prostredníctvom štatutárnych zástupcov Zmluvných strán. V prípade, že sa spor nevyrieši zmiernom, je oprávnená hociktorá zo Zmluvných strán požiadať o rozhodnutie sporu príslušný súd v SR podľa ustanovení zák. č. 160/2015 Z. z. Civilný sporový poriadok v znení neskorších predpisov.

17.11 Akúkoľvek vzájomnú korešpondenciu si budú Zmluvné strany doručovať písomne, a to osobne, kuriérom alebo poštou na adresu uvedenú v záhlaví tejto Zmluvy. V prípade zmeny adresy niektorej zo Zmluvných strán je táto Zmluvná strana predmetnú zmenu druhej Zmluvnej strane povinná bezodkladne oznámiť; dotedy platí adresa uvedená v záhlaví tejto Zmluvy. Odoprenie prevzatia a neprevzatie zásielky v úložnej dobe sa považuje za jej doručenie, a to dňom odopretia alebo na tretí deň od uloženia zásielky na pošte počas úložnej doby, a to aj v prípade, ak sa adresát o nej nedozvedel.

17.12 Zmluvné strany vyhlasujú, že sú spôsobilé na právne úkony v celom rozsahu, zmluvné prejavy sú dostatočne určité a zrozumiteľné, zmluvná vôľa nie je obmedzená, ďalej že táto Zmluva vyjadruje ich slobodnú a vážnu vôľu, nebola podpísaná v tiesni ani za nápadne nevýhodných podmienok a svoj súhlas s jej obsahom potvrdzujú svojimi vlastnoručnými podpismi.

Za zhotoviteľa:

Za objednávateľa:

V Komárne, dňa:

V Kolárove, dňa:

.....
Miloš Kuchár
konateľ

.....
MUDr. Miroslav Viola
riaditeľ

PRÍLOHA Č. 1

Opis predmetu zákazky
(Dokumentácia k stavbe)

STRUČNÝ OPIS PREDMETU ZÁKAZKY

Predmetom zákazky je vybudovanie Sociálneho zariadenia, ktorého hlavnou činnosťou bude poskytovanie komplexných sociálnych služieb občanom, ktorí sú poberateľmi starobného dôchodku. Súčasťou areálu je budova, ktorá bude využívaná na voľnočasové aktivity občanov a ich účasť na aktívnom živote a integrácii do prirodzeného života spoločnosti. Kapacita objektu je na 30 osôb. Zariadenie je lokalizované v meste Kolárovo, na pozemkoch zadávateľa. V súčasnosti na pozemku sa nenachádza žiadna stavba.

Podrobné informácie o predmete zákazky sú obsahom priloženej dokumentácie k stavbe.

PRÍLOHA Č. 2

Položkový rozpočet Zhotoviteľa

(Obsah Prílohy č. 2 Zmluvy o diele tvorí nacenčný Výkaz výmer predložený uchádzačom v rámci jeho ponuky)

REKAPITULÁCIA STAVBY

Kód: PV659
Stavba: SOCIÁLNO-ZDRAVOTNÉ NÍZKOKAPACITNÉ ZARIADENIE S KAPACITOU DO 30 MIEST S CELOROČNOU POBYTOVOU FORMOU

JKSO:
Miesto: Kolárovo

KS:
Dátum: 01.03.2024

Objednávateľ:
Domov dôchodcov Malý Dunaj o.z.

IČO:
IČ DPH:

Zhotoviteľ:
Renaštamal s.r.o., Ul. m'ersu 1, 945 01 Komárno

IČO: 4766212
IČ DPH: SK2022037581

Projektant:
Ing. Juraj Ďuriček, Ing. Sylvia Botka

IČO:
IČ DPH:

Spracovateľ:

IČO:
IČ DPH:

Poznámka:

Rozpočet bol spracovaný podľa poskytnutých podkladov. K správne mu nariadeniu výkazu výmer je potrebné naštudovať PD a obhliadka stavby. Naceniť je potrebné jasne uviesť výkaz výmer podľa pokynov. Rozdiely uviesť pod čiaru. Výkaz výmer výberom položiek, priloženými výpočtami, má napomôcť a urýchliť dodávateľovi správne naceniť všetky práce podľa PD ku kompletnej realizácii, skolaudovaní a užívateľnosti stav, diela. Práce a dodávky obsiahnuté v projektovej dokumentácii a neobsiahnuté vo výkaze výmer je dodávateľ povinný položkovo rozšpecifikovať a naceniť pod čiaru, mimo ponukového rozpočtu pre objektívne rozhodovanie. Zmeny, opravy VV a návrhy na možné zníženie stav. nákladov dodávateľ naceni rovnako pod čiaru a priloží k ponukovému rozpočtu.

Náklady z rozpočtov				2 648 042,77
Ostatné náklady zo súhrnného listu				0,00
Cena bez DPH				2 648 042,77
	Sadzba dane	Základ dane		Výška dane
DPH základná	20,00%	0,00		0,00
znižaná	20,00%	2 648 042,77		529 608,55
Cena s DPH		v EUR		3 177 651,32

Projektant

Spracovateľ

Dátum a podpis:

Pečiatka

Dátum a podpis:

Pečiatka

Objednávateľ

Zhotoviteľ

Dátum a podpis:

Pečiatka

Dátum a podpis:

Pečiatka

REKAPITULÁCIA OBJEKTOV STAVBY

Kód:	PV859	Dátum:	01.09.2024
Stavba:	SOCIÁLNO-ZDRAVOTNÉ NÍZKOKAPACITNÉ ZARIADENIE S KAPACITOU DO 30 MIEST S CELOROČNOU POBYTOVOU FORMOU		
Miesto:	Kolárovo	Projektant:	Ing. Juraj Ďuríček, Ing. Sývka Botka
Objednávateľ:	Domov dôchodcov Malý Dunaj o.z.	Spracovateľ:	
Zhotoviteľ:	Renostavma s.r.o., Ul. mieru 1, 945 01 Komárno		

Kód	Popis	Cena bez DPH [EUR]	Cena s DPH [EUR]
1)	Náklady z rozpočtov	2 648 042,77	3 177 651,32
1	Stavebná časť	1 394 590,91	1 673 809,09
2	Zdravotechnika	259 215,22	311 058,26
3	Vykurovanie	268 726,41	320 071,69
4	Vzduchotechnika	31 535,44	37 842,53
5	Elektroinštalácia	304 988,88	365 986,66
5	Elektroinštalácia	227 914,68	273 497,62
5_1	Fotovoltaika	59 837,98	71 565,58
5_2	Vonkajšie osvetlenie a vonkajšie rozvody mlmo prípojku NN	17 436,22	20 923,46
6	EPS+HSP	39 531,80	47 498,16
7	NSS	24 133,42	28 960,10
8	KS	23 808,60	28 570,32
SO02_1	SO 02.1 - Dopravné napojenie - parkovisko - novostavba + SO 02.2 - Dopravné značenie	47 471,94	56 966,33
SO02_3	SO 02.3 - Spevnené plochy a chodníky - novostavba	55 279,54	66 335,45
SO02_3	SO 02.3 - Spevnené plochy a chodníky - novostavba	36 509,53	43 811,44
2_2_1	Odpadové hospodárstvo	5 052,05	6 062,48
2_2_2	Prístrešok	13 717,96	16 461,55
SO03	SO 03 - Elektrická prípojka - nová	6 109,40	7 331,28
SO04	SO 04 - vodovodná prípojka - nová	14 003,25	16 803,90
SO05	SO 05 - Kanalizačná prípojka a vodonepriepustná žumpa - nová	60 676,71	72 814,45
SO07	SO 07 - Dažďová kanalizácia - nová	35 267,76	42 321,31
SO06	SO 06 - Požiarna nádrž	14 534,07	17 440,88
SO08	SO 08 - Oplotenie - nové	8 982,88	10 779,48
9	Závlahový systém	9 523,04	11 427,65
10	Výťah	43 450,00	52 140,00
11	VZT kuchyňa	8 211,50	9 853,80
2)	Ostatné náklady zo súhrnného listu	0,00	0,00
	Ostatné náklady	0,00	0,00
	Výplň vlastné	0,00	0,00
	Výplň vlastná	0,00	0,00
	Výplň vlastné	0,00	0,00
Celkové náklady za stavbu 1) + 2)		2 648 042,77	3 177 651,32

KRYCÍ LIST ROZPOČTU

Stavba:

SOCIÁLNO-ZDRAVOTNÉ NÍZKOKAPACITNÉ ZARIADENIE S KAPACITOU DO 30
MIEST S CELOROČNOU POBYTOVOU FORMOU

Objekt:

1 - Stavebná časť

JKSO:

Miesto: Kolárovo

KS:

Dátum: 01.03.2024

Objednávateľ:

Domov dôchodcov Malý Dunaj o.z.

IČO:

IČ DPH:

Zhotoviteľ:

Renostavmal s.r.o., Uľ. mieru 1, 945 01 Komárno

IČO:

44786212

IČ DPH:

SK2022837531

Projektant:

Ing. Juraj Ďuriček, Ing. Sylvia Bottka

IČO:

IČ DPH:

Spracovateľ:

IČO:

IČ DPH:

Poznámka:

Rozpočet bol spracovaný podľa poskytnutých podkladov. K správne mu naceneniu výkazu výmer je potrebné naštudovanie PD a obhliadka stavby. Naceniť je potrebné jestvujúci výkaz výmer podľa pokynov. Rozdiely uviesť pod čiaru. Výkaz výmer výberom položiek, priloženými výpočtami má napomôcť a urýchliť dodávateľovi správne naceníť všetky práce podľa PD ku kompletnej realizácii, skolaudovanie a užívateľnosti stav. diela. Práce a dodávky obsiahnuté v projektovej dokumentácii a neobsiahnuté vo výkaze výmer je dodávateľ povinný položkovo rozšpecifikovať a naceníť pod čiaru, mimo ponukového rozpočtu pre objektívne rozhodovanie. Zmeny, opravy VV a návrhy na možné zníženia stav. nákladov dodávateľ naceníť rovnako pod čiaru a priložíť k ponukovému rozpočtu.

Náklady z rozpočtu				1 394 590,91
Ostatné náklady				0,00
Cena bez DPH				1 394 590,91
		Základ dane	Sadzba dane	Výška dane
DPH základná		0,00	20,00%	0,00
znižovaná		1 394 590,91	20,00%	278 918,18
Cena s DPH			v EUR	1 673 509,09

Projektant

Spracovateľ

Dátum a podpis:

Pečiatka

Dátum a podpis:

Pečiatka

Objednávateľ

Zhotoviteľ

Dátum a podpis: _____ Pečiatka _____

Dátum a podpis: _____ Pečiatka _____

REKAPITULÁCIA ROZPOČTU

Stavba:

SOCIÁLNO-ZDRAVOTNÉ NÍZKOKAPACITNÉ ZARIADENIE S KAPACITOU DO 30 MIEST S CELOROČNOU POBYTOVOU FORMOU

Objekt:

1 - Stavebná časť

Miesto: Kolárovo

Dátum: 01.03.2024

Objednávateľ: Domov dôchodcov Malý Dunaj o.z.

Projektant: Ing. Juraj Ďuriček,
Ing. Sylvia Bottka

Zhotoviteľ: Renostavmal s.r.o., Ul. mieru 1, 945 01 Komárno

Spracovateľ:

Kód dliča - Popis

Cena celkom [EUR]

1) Náklady z rozpočtu

1 394 590,91

HSV - Práce a dodávky HSV	742 465,01
1 - Zemné práce	13 417,98
2 - Zakladanie	134 812,61
3 - Zvislé a kompletné konštrukcie	163 619,59
4 - Vodorovné konštrukcie	142 906,87
6 - Úpravy povrchov, podlahy, osadenie	240 790,56
9 - Ostatné konštrukcie a práce-búranie	30 922,42
99 - Presun hmôt HSV	15 995,01
PSV - Práce a dodávky PSV	652 125,90
711 - Izolácie proti vode a vlhkosti	47 712,38
712 - Izolácie strech, povlakové krytiny	401,43
713 - Izolácie tepelné	54 748,08
762 - Konštrukcie tesárske	24 554,11
763 - Konštrukcie - drevostavby	130 247,48
764 - Konštrukcie kľampiarske	41 519,80
766 - Konštrukcie stolárske	141 712,28
767 - Konštrukcie doplnkové kovové	79 470,71
771 - Podlahy z dlaždíc	11 845,22
776 - Podlahy povlakové	38 997,34
777 - Podlahy syntetické	7 314,23
781 - Obklady	48 641,33
784 - Maľby	25 161,73

2) Ostatné náklady

0,00

GZS	0,00
Mimostaven. doprava	0,00
Stážené podmienky	0,00
Vplyv prostredia	0,00
Klímatické vplyvy	0,00
Kompletačná činnosť	0,00

Celkové náklady za stavbu 1) + 2)

1 394 590,91

ROZPOČET

Stavba:

SOCIÁLNO-ZDRAVOTNÉ NÍZKOKAPACITNÉ ZARIADENIE S KAPACITOU DO 30 MIEST S CELOROČNOU POBYTOVOU FORMOU

Objekt:

1 - Stavebná časť

Miesto: Kolárovo

Dátum: 01.03.2024

Objednávateľ: Domov dôchodcov Malý Dunaj o.z.

Projektant: Ing. Juraj Ďuriček,
Ing. Sylvia Bottka

Zhotoviteľ: Renostavma! s.r.o., Ul. mieru 1, 945 01 Komárno

Spracovateľ:

PČ	Typ	Kód	Popis	MJ	Množstvo	J.cena [EUR]	Cena celkom [EUR]
----	-----	-----	-------	----	----------	--------------	-------------------

Náklady z rozpočtu

1 394 590,911

D HSV Práce a dodávky HSV **742 465,012**

D 1 Zemné práce **13 417,957**

1	K	121101112.S	Odstánenie ornice s premiestn. na hromady, so zložením na vzdialenosť do 100 m a do 1000 m ³	m ³	153,855	0,830	127,534
2	K	131201102.S	Výkop nezapaženej jamy v hĺbke 3, nad 100 do 1000 m ³	m ³	330,358	15,200	5 021,442
3	K	131201109.S	Hĺbenie nezapažených jám a zárezov. Príplatok za hĺbivosť horniny 3	m ³	330,358	0,799	260,983
4	K	162201102.S	Vodorovné premiestnenie výkopku z horniny 1-4 nad 20-50m	m ³	484,013	1,620	784,101
5	K	162501122.S	Vodorovné premiestnenie výkopku po spevnenej ceste z horniny tr.1-4, nad 100 do 1000 m ³ na vzdialenosť do 3000 m	m ³	363,010	3,220	1 168,892
6	K	162501123.S	Vodorovné premiestnenie výkopku po spevnenej ceste z horniny tr.1-4, nad 100 do 1000 m ³ , príplatok k cene za každých ďalších a začiatých 1000 m	m ³	6 171,170	0,300	1 851,351
7	K	167101102.S	Nakladanie neufahnutého výkopku z hornín tr.1-4 nad 100 do 1000 m ³	m ³	363,010	1,440	522,734
8	K	171201202.S	Uloženie sypaniny na skládky nad 100 do 1000 m ³	m ³	363,010	0,640	232,328
9	K	171209002.S	Poplatok za skládku - zemina a kamenivo (17 05) ostatné	t	580,816	5,000	2 904,080
10	K	174101032.S	Zásyp sypaninou so zhutnením jám, šacht, rýh, zárezov alebo okolo objektov nad 100 do 1000 m ³	m ³	121,003	4,530	544,514

D 2 Zakladanie **134 812,612**

11	K	271533001.S	Násyp pod základové konštrukcie so zhutnením z kameniva hrubého drveného tr.32-63 mm	m ³	243,202	52,500	12 768,105
12	K	273313612.S	Betón základových dosiek, prostý tr. C 20/25	m ³	76,827	116,500	8 950,346
13	K	273321312.S	Betón základových dosiek, železový (bez výstuže), tr. C 20/25	m ³	138,156	116,500	16 095,174
14	K	273351217.S	Debnenie stien základových dosiek, zhotovenie-tradičné	m ²	62,037	16,800	1 030,333
15	K	273351218.S	Debnenie stien základových dosiek, odstránenie-tradičné	m ²	52,037	3,200	166,518
16	K	273362021.S	Výstuž základových dosiek zo zvr. sieti KARI	t	6,052	1 650,000	9 985,800
17	K	274271041.S	Murivo základových pásov (m ³) z betónových debniacich tvárnic a betónovou výplňou C 20/25 hrúbky 300 mm	m ³	23,797	198,800	4 730,844
18	K	274313612.S	Betón základových pásov, prostý tr. C 20/25	m ³	36,231	116,500	4 220,912
19	K	274321312.S	Betón základových pásov, železový (bez výstuže), tr. C 20/25	m ³	183,855	116,500	21 419,108
20	K	274351217.S	Debnenie stien základových pásov, zhotovenie-tradičné	m ²	220,088	19,800	4 357,703
21	K	274351218.S	Debnenie stien základových pásov, odstránenie-tradičné	m ²	220,088	3,960	871,541
22	K	274361821.S	Výstuž základových pásov z ocele B500 (10505)	t	22,083	1 950,000	43 022,850

PČ	Typ	Kód	Popis	MJ	Množstvo	J.cena [EUR]	Cena celkom [EUR]
23	K	274361825.S	Výstuž sne murivo základových pásov z betónových debniaciach tvárnici s betónovou výplňou z ocele B500 (10505)	t	2,142	1 650,000	3 534,300
24	K	275313612.S	Betón základových páteiek, prustý tr. C 20/25	m3	0,800	116,500	93,200
25	K	275321312.S	Betón základových páteiek, železový (bez výstuže), tr. C 20/25	m3	9,440	116,500	1 099,760
26	K	275351217.S	Debnenie stien základových páteiek, zhotovenie-tradičné	m2	18,980	11,200	211,456
27	K	275351218.S	Debnenie stien základových páteiek, odstránenie-tradičné	m2	18,980	2,400	45,312
28	K	275361821.S	Výstuž základových páteiek z ocele B500 (10505)	t	1,133	1 950,000	2 209,350
D 3			Zvyšlé a kompletné konštrukcie				163 619,590
29	K	311233141.S	Murivo nosné (m3) z tehál pálených dierovaných brúsených na pero a drážku hrúbky 300 mm, na maltu pre tenké škáry	m3	370,266	218,000	80 717,988
30	K	317160133.S	Keramický preklad nenosný šírky 120 mm, výšky 65 mm, dĺžky 1250 mm	ks	46,000	20,000	920,000
31	K	317160134.S	Keramický preklad nenosný šírky 120 mm, výšky 65 mm, dĺžky 1500 mm	ks	1,000	23,210	23,210
32	K	317160135.S	Keramický preklad nenosný šírky 120 mm, výšky 65 mm, dĺžky 1750 mm	ks	5,000	44,510	222,550
33	K	317160311.S	Keramický preklad nosný šírky 70 mm, výšky 238 mm, dĺžky 1000 mm	ks	42,000	24,090	1 011,780
34	K	317160312.S	Keramický preklad nosný šírky 70 mm, výšky 238 mm, dĺžky 1260 mm	ks	3,000	29,030	87,090
35	K	317160313.S	Keramický preklad nosný šírky 70 mm, výšky 238 mm, dĺžky 1500 mm	ks	18,000	32,440	583,920
36	K	317160314.S	Keramický preklad nosný šírky 70 mm, výšky 238 mm, dĺžky 1750 mm	ks	33,000	38,920	1 284,360
37	K	317180315.S	Keramický preklad nosný šírky 70 mm, výšky 238 mm, dĺžky 2000 mm	ks	111,000	44,510	4 940,610
38	K	317160316.S	Keramický preklad nosný šírky 70 mm, výšky 238 mm, dĺžky 2250 mm	ks	3,000	49,930	149,790
39	K	317160318.S	Keramický preklad nosný šírky 70 mm, výšky 238 mm, dĺžky 2750 mm	ks	3,000	59,710	179,130
40	K	331321315.S	Betón stĺpov a pilierov hranatých, ľahadiel, rámových stojok, vzpier, železový (bez výstuže) tr. C 20/25	m3	0,630	124,800	78,624
41	K	331351101.S	Debnenie hranatých stĺpov prierezu pravouhlého štvoruholníka výšky do 4 m, zhotovenie-dielce	m2	8,400	28,400	238,560
42	K	331361102.S	Debnenie hranatých stĺpov prierezu pravouhlého štvoruholníka výšky do 4 m, odstránenie-dielce	m2	8,400	5,610	47,124
43	K	331361821.S	Výstuž stĺpov, pilierov, stojok hranatých z bet. ocele B500 (10505)	t	0,076	1 950,000	148,200
44	K	341321315.S	Betón stien a priečok, železový (bez výstuže) tr. C 20/25	m3	17,363	124,800	2 166,902
45	K	341351105.S	Debnenie stien a priečok obojstranné zhotovenie-dielce	m2	173,628	26,140	4 565,008
46	K	341351108.S	Debnenie stien a priečok obojstranné odstránenie-dielce	m2	173,628	7,280	1 264,012
47	K	341361821.S	Výstuž stien a priečok B500 (10505)	t	2,604	1 950,000	5 077,600
48	K	342240131.S	Priečky z tehál pálených dierovaných brúsených na pero a drážku hrúbky 100 mm, na maltu pre tenké škáry	m2	17,575	36,910	648,693
49	K	342240161.S	Priečky z tehál pálených dierovaných brúsených na pero a drážku hrúbky 140 mm, na maltu pre tenké škáry	m2	784,447	44,700	34 170,781
50	K	342241151.S	Akustické priečky z tehál pálených dierovaných brúsených hrúbky 175 mm, na maltu pre tenké škáry	m2	376,671	67,150	25 293,458
D 4			Vodorovné konštrukcie				142 806,871
51	K	411321314.S	Betón stropov doskových a trámových, železový tr. C 20/25	m3	190,803	124,800	23 612,214
52	K	411351101.S	Debnenie stropov doskových zhotovenie-dielce	m2	776,040	24,800	19 245,792
53	K	411351102.S	Debnenie stropov doskových odstránenie-dielce	m2	776,040	4,180	3 243,847
54	K	411354175.S	Podporná konštrukcia stropov výšky do 4 m pre zaťaženie do 20 kPa zhotovenie	m2	738,440	4,500	3 309,480

PČ	Typ	Kód	Popis	MJ	Množstvo	J.cena [EUR]	Cena celkom [EUR]
55	K	411354176.S	Podporná konštrukcia stropov výšky do 4 m pre zaťaženie do 20 kPa odstránenie	m2	735,440	1,890	1 389,982
56	K	411361821.S	Výstuž stropov doskových, trámových, vložkových, konzolových alebo balkónových, B500 (10505)	t	28,620	1 950,000	55 809,000
57	K	413321315.S	Betón nosníkov, železový tr. C 20/25	m3	1,260	124,800	157,248
58	K	413351107.S	Debnenie nosníka zhotovenie-dielce	m2	12,600	24,800	312,480
59	K	413361108.S	Debnenie nosníka odstránenie-dielce	m2	12,600	4,180	52,688
60	K	413351216.S	Podporná konštrukcia nosníkov výšky do 4 m zaťaženia do 20 kPa - zhotovenie	m2	4,200	4,500	18,900
61	K	413351216.S	Podporná konštrukcia nosníkov výšky do 4 m zaťaženia do 20 kPa - odstránenie	m2	4,200	1,890	7,938
62	K	413361821.S	Výstuž nosníkov a trámov, bez rozdielu tvaru a uloženia, B500 (10505)	t	0,189	1 950,000	368,550
63	K	417321414.S	Betón stužujúcich pásov a vencov železový tr. C 20/25	m3	60,358	124,800	7 532,678
64	K	417351115.S	Debnenie bočnice stužujúcich pásov a vencov vrátane vzpier zhotovenie	m2	402,383	19,800	7 967,183
65	K	417351116.S	Debnenie bočnice stužujúcich pásov a vencov vrátane vzpier odstránenie	m2	402,383	3,420	1 378,150
66	K	417361821.S	Výstuž stužujúcich pásov a vencov z betonárskej ocele B500 (10505)	t	5,432	1 950,000	10 592,400
67	K	480321414.S	Schodiskové konštrukcie, betón železový tr. C 25/30	m3	10,958	136,700	1 497,959
68	K	480361821.S	Výstuž schodiskových konštrukcií z betonárskej ocele B500 (10505)	t	1,644	1 950,000	3 205,800
69	K	481351121.S	Debnenie do 4 m výšky - podest a podstupňových dosiek pôdorysne priamočiarych zhotovenie	m2	46,700	34,350	1 604,145
70	K	481351122.S	Debnenie do 4 m výšky - podest a podstupňových dosiek pôdorysne priamočiarych odstránenie	m2	46,700	4,500	210,150
71	K	484351141.S	Debnenie stupňov na podstupňovej doske alebo na teréne pôdorysne priamočiarych zhotovenie	m2	30,690	34,350	1 054,202
72	K	484351142.S	Debnenie stupňov na podstupňovej doske alebo na teréne pôdorysne priamočiarych odstránenie	m2	30,690	4,500	138,135
D	6		Úpravy povrchov, podlahy, osadenie				240 790,559
73	K	612460124.S	Príprava vnútorného podkladu stien penetráciou pod omietky a nátery	m2	4 987,114	0,660	3 291,495
74	K	612460228.S	Vnútorná stierka stien vápenná, hr. 3 mm	m2	4 987,114	4,050	20 197,812
75	K	612460242.S	Vnútorná omietka stien vápennocementová jadrová (hrubá), hr. 15 mm	m2	4 987,114	13,050	65 081,898
76	K	612481119.S	Potiahnutie vnútorných stien sklotextílnou mriežkou s celoplošným prílepením	m2	4 987,114	4,850	24 187,503
77	K	621461055.S	Vonkajšia omietka podhľadov pastovitá silikónová rozľovaná, hr. 3 mm	m2	155,369	15,800	2 454,830
78	K	622461055.S	Vonkajšia omietka stien pastovitá silikónová rozľovaná, hr. 3 mm	m2	928,104	14,800	13 706,339
79	K	625250201.Sr	Kontaktný zatepľovací systém z bieleho EPS hr. 20 mm, skrutkovacie kotvy	m2	155,369	32,920	5 114,747
80	K	625250543.S	Kontaktný zatepľovací systém sokľovej alebo vodou namáhannej časti hr. 50 mm, skrutkovacie kotvy	m2	8,400	39,090	328,368
81	K	625250548.S	Kontaktný zatepľovací systém sokľovej alebo vodou namáhannej časti hr. 100 mm, skrutkovacie kotvy	m2	89,724	47,440	4 256,507
82	K	625250712.S.	Kontaktný zatepľovací systém z minerálnej vlny hr. 180 mm, skrutkovacie kotvy - do v. 2,0 m 2x sklotextilná mriežka	m2	1 028,088	58,970	60 826,349
83	K	625250719.Sr	Kontaktný zatepľovací systém z minerálnej vlny hr. 350 mm, skrutkovacie kotvy	m2	30,617	81,890	2 507,226
84	K	632440158.Sr	Anhydritový samonivelizačný poter, pevnosti v ťahu 30 MPa, hr. 60 mm	m2	626,380	22,550	14 125,095
85	K	632440158.Sr2	Anhydritový samonivelizačný poter, pevnosti v ťahu 30 MPa, hr. 80 mm	m2	675,220	26,190	15 059,260
88	K	632452240.S	Cementový poter (vhodný aj ako spádový), pevnosti v ťahu 25 MPa, hr. 5 mm	m2	1 201,610	8,200	9 850,202
D	9		Ostatné konštrukcie a práce-búranie				30 922,418

PC	Typ	Kód	Popis	MJ	Množstvo	J.cena [EUR]	Cena celkom [EUR]
87	K	941941041.S	Montáž lešenia ľahkého pracovného radového s podlahami šírky nad 1,00 do 1,20 m, výšky do 10 m	m2	1 117,812	2,100	2 347,435
88	K	941941291.S	Príplatok za prvý a každý ďalší : začalý mesiac použitia lešenia ľahkého pracovného radového s podlahami šírky nad 1,00 do 1,20 m, výšky do 10 m	m2	5 599,060	0,700	3 912,342
89	K	941941641.S	Demontáž lešenia ľahkého pracovného radového s podlahami šírky nad 1,00 do 1,20 m, výšky do 10 m	m2	1 117,812	1,150	1 285,484
90	K	941955003.S	Lešenie ľahké pracovné pomocné s výškou lešeňovej podlahy nad 1,90 do 2,50 m	m2	1 506,880	9,570	14 420,942
252	K	949942101.SR	Žoňav - pronájom	hod	40,000	80,000	3 200,000
91	K	952901111.S	Výčistenie budov pri výške podlaží do 4 m	m2	1 506,880	1,500	2 260,320
92	K	953945317.S	Hliníkový soklový profil šírky 183 mm	m	149,540	2,850	426,189
93	K	953995407.S	Okenný a dverový začiatkovací a dilatčný profil	m	385,080	3,200	1 232,256
94	K	953995412.S	Nadokenný profil s príznanou okapničkou	m	89,415	2,500	223,538
95	K	953995421.S	Rohový profil s integrovanou sťahovinou - pevný	m	872,455	1,850	1 614,042

D 99 Presun hmôt HSV 15 995,005

96	K	998011002.S	Presun hmôt pre budovy (801, 803, 812), zvislá konštr. z tehl. tvárníc, z kovú výšky do 12 m	t	3 199,001	5,000	15 995,005
----	---	-------------	--	---	-----------	-------	------------

D PSV Práce a dodávky PSV 652 125,899

D 711 Izolácie proti vode a vlhkosti 47 712,364

97	K	711111001.S	Zhotovenie izolácie proti zemnej vlhkosti vodrovná náterom penetračným za studena	m2	1 536,548	0,440	676,081
98	M	246170000900.S	Lak asfaltový penetračný	t	0,461	4 860,000	2 240,460
99	K	711112001.S	Zhotovenie izolácie proti zemnej vlhkosti zvislá penetračným náterom za studena	m2	236,306	0,530	124,712
100	M	246170000900.S	Lak asfaltový penetračný	t	0,082	4 860,000	398,520
101	K	711113131.S	Izolácia proti zemnej vlhkosti a povrchovej vode 2-zložkovou stierkou hydroizolačnou minerálnou pružnou hr. 2 mm na ploche vodorovnej	m2	12,000	19,600	235,200
102	K	711113141.S	Izolácia proti zemnej vlhkosti a povrchovej vode 2-zložkovou stierkou hydroizolačnou minerálnou pružnou hr. 2 mm na ploche zvislej	m2	13,250	20,560	272,420
103	K	711132102.S	Zhotovenie geotextílie alebo tkaniny na plochu zvislú	m2	9,536	1,070	10,204
104	M	693110004500.S	Geotextília polypropylénová netkaná 300 g/m2	m2	11,443	1,900	21,742
105	K	711132107.S	Zhotovenie izolácie proti zemnej vlhkosti popovou fótiou položenou voľne na ploche zvislej	m2	9,536	4,530	43,198
106	M	283230002700.S	Nopová HDPE fólia hrúbky 0,5 mm, výška nopu 8 mm, proti zemnej vlhkosti s radňovou ochranou, pre spodnú stavbu	m2	10,966	1,800	19,739
107	K	711141559.S	Zhotovenie izolácie proti zemnej vlhkosti a tlakovej vode vodorovná NAIP pritavením	m2	1 536,548	5,230	8 036,146
108	M	628310001000.S	Pás asfaltový s posypom hr. 3,5 mm vystužený sklenenou rohožou	m2	1 767,030	4,900	8 658,447
109	K	711142559.S	Zhotovenie izolácie proti zemnej vlhkosti a tlakovej vode zvislá NAIP pritavením	m2	236,306	5,870	1 394,185
110	M	628310001000.S	Pás asfaltový s posypom hr. 3,5 mm vystužený sklenenou rohožou	m2	282,367	4,900	1 383,598
111	K	711210100.S	Zhotovenie dvojnásobnej izol. stierky pod keramické obklady v interiéri na ploche vodorovnej	m2	371,240	4,550	1 689,142
112	M	245610000400.S	Stierka hydroizolačná na báze syntetickej živice, (tekutá hydroizolačná fólia)	kg	408,364	11,600	4 737,022
113	M	247710007700.S	Pás tesniaci š. 120 mm, na utesnenie rohových a spojovacích škár pri aplikácii hydroizolácií	m	148,496	3,570	530,131
114	K	711210110.S	Zhotovenie dvojnásobnej izol. stierky pod keramické obklady v interiéri na ploche zvislej	m2	862,816	4,780	4 124,256
115	M	245610000400.S	Stierka hydroizolačná na báze syntetickej živice, (tekutá hydroizolačná fólia)	kg	949,097	11,600	11 009,525
116	M	247710007700.S	Pás tesniaci š. 120 mm, na utesnenie rohových a spojovacích škár pri aplikácii hydroizolácií	m	345,126	3,570	1 232,100
117	K	998711202.S	Presun hmôt pre izoláciu proti vode v objektoch výšky nad 6 do 12 m	%	467,768	2,000	935,536

PC	Typ	Kód	Popis	MJ	Množstvo	J.cena [EUR]	Cena celkom [EUR]
D	712		Izolácie striech, povlakové krytiny				401,429
118	K	712370060.S	Zhotovenie povlakovej krytiny striech plochých do 10° PVC-P fóliou celoplošne lepenou so zvarovaním spoju	m2	13,000	12,500	162,500
119	M	245920000400.S	Čistič - doplnok k fóliovým systémom	ks	0,520	14,700	7,644
120	M	245920000900.S	Zálievka pre poľstovanie tesnosti zvarov fóliou z PVC-P	kg	0,104	15,800	1,643
121	M	247410002100.S	Lepidlo polyuretánové 310 g	ks	9,056	4,420	40,028
122	M	283220002000.S	Hydroizolačná fólia PVC-P hr. 1,5 mm izolácia plochých striech	m2	14,950	9,500	142,025
123	K	712990040.S	Položenie geotextílie vodorovna alebo zvislo na strechy ploché do 10°	m2	13,000	1,100	14,300
124	M	693110002000.S	Geotextília polypropylénová netkaná 200 g/m2	m2	14,950	1,380	20,631
125	K	712990400.S	Výkonanie iskrovej skúšky striech z povlakových krytín, nevodivých fólií	m2	13,000	0,250	3,250
126	K	998712201.S	Presun hmôt pre izoláciu povlakovej krytiny v objektoch výšky do 6 m	%	3,820	2,400	9,408
D	713		Izolácie tepelné				54 746,081
127	K	713116050.Sr	Montáž tepelnej izolácie stropov fúkanou celulórou hrúbky 50 cm	m3	453,000	12,050	5 482,750
128	M	629110000100.S	Dodávka - fúkaná izolácia minerálna čedičové	m3	455,000	64,100	29 165,500
129	K	713120010.S	Zakrývanie tepelnej izolácie podláh fóliou	m2	1 291,610	1,070	1 285,723
130	M	283230011400.S	Krycia PE fólia hr. 0,12 mm	m2	1 381,852	0,660	912,022
131	K	713121111.S	Montáž tepelnej izolácie podláh minerálnou vlnou, kladená voľne v jednej vrstve	m2	626,390	2,500	1 585,975
132	M	631440021800.S	Doska z minerálnej vlny hr. 30 mm, izolácie vhodné pre ľahké aj ťažké plávajúce podlahy	m2	638,918	4,320	2 760,126
133	K	713122111.S	Montáž tepelnej izolácie podláh polystyrénom, kladeným voľne v jednej vrstve	m2	575,220	2,500	1 438,050
134	M	283720010000.S	Doska EPS hr. 100 mm, pevnosť v tlaku 200 kPa, na zateplenie podláh a plochých striech	m2	586,724	13,520	7 932,508
135	K	713132211.S	Montáž tepelnej izolácie podzemných stien a základov xps celoplošným prilepením	m2	104,003	6,500	676,020
136	M	283750002100.S	Doska XPS 300 hr. 100 mm, zakladanie stavieb, podlahy, obrátené ploché strechy	m2	106,083	19,980	2 119,538
137	K	713132211.S	Montáž tepelnej izolácie podzemných stien a základov xps celoplošným prilepením	m2	14,188	6,500	92,209
138	M	283750002500.S	Doska XPS 300 hr. 150 mm, zakladanie stavieb, podlahy, obrátené ploché strechy	m2	14,470	36,000	520,920
139	K	713132211.S	Montáž tepelnej izolácie podzemných stien a základov xps celoplošným prilepením	m2	2,446	6,500	15,839
140	M	283750001800.S	Doska XPS 300 hr. 50 mm, zakladanie stavieb, podlahy, obrátené ploché strechy	m2	2,495	10,000	24,950
141	K	998713202.S	Presun hmôt pre izolácie tepelné v objektoch výšky nad 6 m do 12 m	%	539,922	1,400	755,891
D	762		Konštrukcie tesárske				24 554,112
142	K	762341004.Sb	Montáž debnenia jednoduchých striech, na krokvy a kontralaty z dosiek na zraz - B	m2	13,000	42,000	546,000
143	M	605110000100.S	Dosky a fošne z mäkkého reziva neopracované neomietané akost' / vrátane impregnácie	m3	0,343	363,200	124,578
144	K	762341004.Sr	Montáž debnenia jednoduchých striech, na krokvy a kontralaty z dosiek na zraz - skladba C	m2	124,752	4,700	586,334
145	M	605110000100.S	Dosky a fošne z mäkkého reziva neopracované neomietané akost' / vrátane impregnácie	m3	3,293	363,200	1 198,018
146	K	762421312.S	Obloženie stropov alebo strešných podhládov z dosiek OSB skrutkovaných na pero a drážku hr. dosky 15 mm	m2	124,752	16,520	2 080,903
147	K	762421315.S	Obloženie stropov alebo strešných podhládov z dosiek OSB skrutkovaných na pero a drážku hr. dosky 25 mm	m2	13,000	24,250	315,250
148	K	762431313.S	Obloženie stien z dosiek OSB skrutkovaných na pero a drážku hr. dosky 18 mm	m2	753,440	18,220	13 727,677
149	K	762999pc1	Montáž a dodávka - drevené trámy vrátane impregnácie - B	m2	13,000	380,000	4 940,000
150	K	998762202.S	Presun hmôt pre konštrukcie tesárske v objektoch výšky do 12 m	%	234,967	4,500	1 057,352

PČ	Typ	Kód	Popis	MJ	Množstvo	J.cena [EUR]	Cena celkom [EUR]
D		763	Konštrukcie - drevostavby				130 247,484
151	K	763160213r	Podhľad SDK RF 15 mm resp. RPI 15 mm, na konštrukcii R-CD nastaviteľný strmeň,	m2	772,560	40,000	30 902,400
152	K	763161545.S	Montáž SDK obkladu - karpotáže r. š. nad 500 do 1000 mm, 1x hrana s rohovou listou, dvojitá opláštenie doskami hr. 2x12,5 mm	m	88,600	38,000	3 404,800
153	M	590110002500.S	Doska sadrokartónová protipožiarne DF, hr. 12,5 mm	m2	182,784	3,600	658,022
154	K	7631633100	Podhľad z SDK dosiek obyčajných alebo impregnovaných hr. 12,5 mm vrátane CD+UD profilu a parozábrany	m2	753,440	38,000	28 630,720
155	K	763732112.Sr	Montáž a dodávka - závesné laty, kontralatovanie, drevený záklop, drevené klincované väznilky so styčnickovými doskami vrátane impregnácie	m2	810,000	67,080	61 042,800
156	K	998763201.S	Presun hmôt pre drevostavby v objektoch výšky do 12 m	%	1 246,387	4,500	5 608,742
D		764	Konštrukcie klampiarske				41 519,589
157	K	764171301.S	Krytina falcovaná pozink farebný, sklon strechy do 30°	m2	910,000	25,530	23 232,300
158	K	764171301.Sr0	Oplachovanie striešky - K3	m2	14,148	12,360	174,869
159	K	764313001.S	Oddeľovacia štruktúrovaná rohová s integrovanou polstnou hydroizoláciou pre krytiny z pozinkovaného farbeného plechu	m2	910,000	9,670	8 799,700
160	K	764410750.S	Oplachovanie parapetov z hliníkového farebného Al plechu, vrátane rohov r.š. 330 mm	m	79,175	28,210	2 233,627
161	K	764751112.S	Zvodová rúra kruhová pozink farebný vrátane príslušenstva, priemer 100 mm	m	105,000	22,420	2 354,100
162	K	764761122.S	Žlab pododkvapový polkruhový pozink farebný vrátane čela, hákov, rohov, kútov, r.š. 330 mm - K1	m	161,000	24,540	3 950,940
163	K	998764202.S	Presun hmôt pre konštrukcie klampiarske v objektoch výšky nad 6 do 12 m	%	407,454	1,900	774,163
D		766	Konštrukcie stolaárske				141 712,281
164	K	766621400.S	Montáž okien plastových s hydroizolačnými ISO páskami (exteriérová a interiérová)	m	340,050	6,750	2 975,438
165	M	283290006100.S	Tesniaca paronepriepustná fólia polymér-filsová, š. 290 mm, dl. 30 m, pre tesnenie pripájacej škáry okenného rámu a muriva z exteriéru	m	357,053	3,850	1 374,654
166	M	283290006200.S	Tesniaca paronepriepustná fólia polymér-filsová, š. 70 mm, dl. 30 m, pre tesnenie pripájacej škáry okenného rámu a muriva z interiéru	m	357,053	3,850	1 374,654
167	M	okno01	Plastové okno, izolačné trojsklo, 6 komorový profil - 1500x1500 mm - označenie O1	ks	8,000	397,630	3 181,040
168	M	okno02	Plastové okno, izolačné trojsklo, 6 komorový profil - 1000x650 mm - označenie O2	ks	2,000	169,090	338,180
169	M	okno03	Plastové okno, izolačné trojsklo, 6 komorový profil - 1000x1550 mm - označenie O3	ks	3,000	248,740	746,220
170	M	okno04	Plastové okno, izolačné trojsklo, 6 komorový profil - 600x650 mm - označenie O4	ks	2,000	131,000	262,000
171	M	okno05	Plastové okno, izolačné trojsklo, 6 komorový profil - 1500x650 mm - označenie O5	ks	6,000	279,100	1 674,600
172	M	okno06	Plastové okno, izolačné trojsklo, 6 komorový profil - 600x900 mm - označenie O6	ks	11,000	133,890	1 472,790
173	M	okno07	Plastové okno, izolačné trojsklo, 6 komorový profil - 750x1550 mm - označenie O7	ks	1,000	214,650	214,650
174	M	okno08	Plastové okno, izolačné trojsklo, 6 komorový profil - 1150x1550 mm - označenie O8	ks	6,000	352,700	2 116,200
175	M	okno09	Plastové okno, izolačné trojsklo, 6 komorový profil - 1150x1600 mm - označenie O9	ks	5,000	354,080	1 770,400
176	M	okno010	Plastové okno, izolačné trojsklo, 6 komorový profil - 1350x1600 mm - označenie O10	ks	10,000	382,400	3 824,000
177	M	okno011	Plastové okno, izolačné trojsklo, 6 komorový profil - 1500x1600 mm - označenie O11	ks	7,000	399,410	2 795,870
178	M	okno012	Plastové okno, izolačné trojsklo, 6 komorový profil - 600x1600 mm - označenie O12	ks	1,000	187,230	187,230
179	M	okno013	Plastové okno, izolačné trojsklo, 6 komorový profil - 1300x900 mm - označenie O13	ks	1,000	250,580	250,580

PC	Typ	Kód	Popis	MJ	Množstvo	J.cena [EUR]	Cena celkom [EUR]
180	M	oknao14	Plastové okno, izolačné trojsklo, 6 komorový profil - 1000x1600 mm - označenie O14	ks	1,000	249,920	249,920
181	M	oknao15	Plastová zasúvacia stena, izolačné trojsklo, 6 komorový profil - 2075x2500 mm - označenie O15	ks	1,000	840,820	840,820
182	M	oknao16	Plastové vnútorné výdajné okno - 750x1100 mm - označenie O16	ks	1,000	1 897,500	1 897,500
183	M	oknao17	Plastové okno, izolačné trojsklo, 6 komorový profil - 1500x1450 mm - označenie O17	ks	2,000	760,230	1 520,460
184	K	766651101.S	Montáž púzdra posuvných dverí do murovanej priečky, jedno zasúvacie púzdro pre jedno krídlo, prechod 0,8-1,2 m	ks	22,000	120,000	2 640,000
185	M	553310013300.S	Stavebné púzdro pre posuvné dvere, jedno zasúvacie púzdro pre jedno krídlo, čistý prechod 1100 mm	ks	22,000	578,000	12 716,000
186	M	553420000200.S	Systém posuvných dverí - sada pojazdov	súb.	22,000	60,000	1 320,000
187	M	553420000300.S	Systém posuvných dverí - vodiaca lišta (surový profil)	m	192,500	7,590	1 461,075
188	K	766694151.S	Montáž parapetnej dosky plastovej šírky nad 300 mm	m	85,175	6,600	562,155
189	M	611560000600.S	Parapetná doska plastová, šírka 400 mm, komôrková vnútorná	m	85,175	22,140	1 885,775
190	M	611560000800.S	Plastové krytky k vnútorným parapetom plastovým, pár, vo farbe biela, mramor, zlatý dub, buk, mahagón, orech	ks	68,000	2,200	149,600
191	K	766999001	Montáž a dodávka - dvere vnútorné vrátane zárubne, požiarne EI30/D3-C - rozmery 1200x2000 mm - označenie 1	ks	23,000	1 442,000	33 166,000
192	K	766999001a	Montáž a dodávka - dvere vnútorné vrátane zárubne, C, S - rozmery 1200x2000 mm - označenie 1	ks	1,000	1 605,000	1 605,000
193	K	766999002	Montáž a dodávka - dvere vnútorné vrátane zárubne, požiarne EI15/D3-C - rozmery 900x2000 mm - označenie 2	ks	2,000	850,000	1 700,000
194	K	766999002r	Montáž a dodávka - dvere vnútorné vrátane zárubne, požiarne EI30/D3-C - rozmery 900x2000 mm - označenie 2	ks	3,000	870,000	2 610,000
195	K	766999002r1	Montáž a dodávka - dvere vnútorné vrátane zárubne, požiarne EI45/D3-C - rozmery 900x2000 mm - označenie 2	ks	1,000	1 569,000	1 569,000
196	K	766999002r2	Montáž a dodávka - dvere vnútorné vrátane zárubne, požiarne EI45/D3-C,S - rozmery 900x2000 mm - označenie 2	ks	1,000	1 918,000	1 918,000
197	K	766999002r3	Montáž a dodávka - dvere vnútorné vrátane zárubne, C,S - rozmery 900x2000 mm - označenie 2	ks	1,000	941,000	941,000
198	K	766999003	Montáž a dodávka - dvere vnútorné posuvné bez stavebného púzdra - rozmery 1050x2092 mm - označenie 3	ks	22,000	566,000	12 452,000
199	K	766999003a	Montáž a dodávka - dvere vnútorné vrátane zárubne, požiarne EI30/D3-C - rozmery 800x2000 mm - označenie 4	ks	4,000	860,000	3 440,000
200	K	766999003a	Montáž a dodávka - dvere vnútorné vrátane zárubne, laminátové - rozmery 800x2000 mm - označenie 4	ks	16,000	518,000	8 288,000
201	K	766999003a	Montáž a dodávka - dvere vnútorné vrátane zárubne, C,S - rozmery 800x2000 mm - označenie 4	ks	2,000	942,000	1 884,000
202	K	766999005	Montáž a dodávka - dvere vnútorné vrátane zárubne, laminátové klyné s okienkom - rozmery 800x2000 mm - označenie 5	ks	1,000	833,000	833,000
203	K	766999007	Montáž a dodávka - dvere vnútorné vrátane zárubne, požiarne EI30/D3-C - rozmery 2750x2050 mm - označenie 7	ks	1,000	3 731,700	3 731,700
204	K	766999008	Montáž a dodávka - dvere vnútorné požiarne vrátane zárubne EI30/D3-C,S rozmery 1600x2000- označenie 8	ks	1,000	2 940,000	2 940,000
205	K	766999009	Montáž a dodávka - dvere vnútorné vrátane zárubne - C,S rozmery 1650x2750- označenie 8	ks	3,000	2 088,030	6 264,090
206	K	766999010	Montáž a dodávka - dvere vnútorné vrátane zárubne rozmery 3300x2750- označenie 10	ks	2,000	3 299,050	6 598,100

PČ	Typ	Kód	Popis	MJ	Množstvo	J.cena [EUR]	Cena celkom [EUR]
207	K	766999pc	Montáž a dodávka - sanitárne laminátová dlelaca stena	m2	9,635	88,000	847,880
208	K	998766202.S	Presun hmôt pre konštrukcie stolárske v objektoch výšky nad 6 do 12 m	%	1 405,875	0,800	1 124,700
D 767			Konštrukcie doplnkové kovové				79 470,705
209	K	767330D12.S	Montáž svetlovodu tubusového priemeru do 360 mm do šikmej strechy s hladkou krytinou	súb.	3,000	217,750	653,250
210	M	611510004200	Svetlovod VELUX TLR D14 DN 350 mm, do šikmých striech, pre plochú strešnú krytinu	ks	3,000	412,200	1 236,600
211	M	611510004600	Predĺžovací kus VELUX ZTR OK14 0062, pre svetlovod DN 350, dĺžky 620 mm	ks	3,000	217,800	653,400
212	M	611590000500	Hydroizolačná fólia VELUX pre svetlovody OK14	ks	3,000	78,300	234,900
213	K	767640D10.S	Montáž hliníkových dverí s hydroizolačnými ISO páskami (exteriérová a interiérová)	m	45,030	30,160	1 358,105
214	M	283290006100.S	Tesniaca paronepriepustná fólia polymér-flisová, š. 290 mm, dĺ. 30 m, pre tesnenie pripájacej škáry okenného rámu a muriva z exteriéru	m	47,282	3,850	182,036
215	M	283290006200.S	Tesniaca paronepriepustná fólia polymér-flisová, š. 70 mm, dĺ. 30 m, pre tesnenie pripájacej škáry okenného rámu a muriva z interiéru	m	47,282	3,850	182,036
216	M	dvered1	Hliníkové dvere vonkajšie, 3 komorový rám, izolačné trojsklo - 4640x2450 mm - označenie D1	ks	1,000	5 176,600	5 176,600
217	M	dvered2	Hliníkové dvere vonkajšie, 3 komorový rám, izolačné trojsklo - 1350x2450 mm - označenie D2	ks	1,000	2 197,800	2 197,800
218	M	dvered3	Hliníkové dvere vonkajšie, 3 komorový rám, izolačné trojsklo - 1300x2450 mm - označenie D3	ks	1,000	2 450,800	2 450,800
219	M	dvered4	Hliníkové dvere vonkajšie, 3 komorový rám, izolačné trojsklo - 1300x2450 mm - označenie D4	ks	1,000	2 148,300	2 148,300
220	M	dvered5	Hliníkové dvere vonkajšie, 3 komorový rám, izolačné trojsklo - 1650x2500 mm - označenie D5	ks	1,000	2 662,000	2 662,000
221	K	767660005.S	Montáž siete proti hmyzu na okno, pevnej úchytkami na tesnenia	m2	105,496	2,200	232,091
222	M	553420000005.S	Okenná sieť proti hmyzu pevná s vnútorným lemom na rám okna, reverzibilná z interiéru, farba biela	m2	105,496	16,500	1 740,694
223	K	767660123	Montáž a dodávka - vonkajšie hliníkové žalúzie vrátane detailov (kapsy, atď)	m2	82,448	214,500	17 684,867
224	K	767661500.S	Montáž interierovej žalúzie hliníkovej lamelovej štandardnej	m2	4,650	5,600	25,575
225	M	611530061300.S	Žalúzie interierové hliníkové, lamela šírky 18/25 mm, biela - kompletné	m2	4,650	39,330	182,885
226	K	767995103.R	Montáž a dodávka - oceľové schodisko vrátane oceľových stĺpov, zábradlie a drevených stĺpov, základov - vln A16	súbor	1,000	20 457,000	20 457,000
227	K	767999zabradlieint	Montáž a dodávka - interierové zábradlie schodiska vo v. 900 mm	m	56,000	116,260	6 510,560
228	K	7679madlo	Montáž a dodávka - madlo na stenách v interieri vo v. 900 mm	m	152,250	83,000	12 638,750
229	K	998767202.S	Presun hmôt pre kovové stavebné doplnkové konštrukcie v objektoch výšky nad 6 do 12 m	%	786,060	1,100	864,666
D 771			Podlahy z dlaždíc				11 645,215
230	K	7715761099	Montáž podláh z dlaždíc protišmykových kamenných vč. sokla	m2	234,700	22,800	5 351,180
231	M	597740002300.S	Protišmyková kamenná dlažba vč. sokla	m2	269,905	21,700	5 856,939
232	K	998771202.S	Presun hmôt pre podlahy z dlaždíc v objektoch výšky nad 6 do 12 m	%	112,081	3,900	437,118
D 776			Podlahy povlakové				38 997,344
233	K	776541300.S.	Lepenie povlakových podláh PVC vrátane sokla	m2	830,370	15,700	13 038,809
234	M	284110004000.S	Podlaha PVC, lepené, hrúbka do 3 mm vrátane sokla v. 80 mm	m2	954,926	25,000	23 873,150
235	K	778990100.S	Zamatanie podkladu pred kladením povlakových podláh	m2	830,370	0,350	290,630

PČ	Typ	Kód	Popis	MJ	Množstvo	J.cena [EUR]	Cena celkom [EUR]
236	K	776990105.S	Vysávanie podkladu pred kladením povlakových podláh	m2	830,370	0,500	415,185
237	K	776990110.S	Penetrovanie podkladu pred kladením povlakových podláh	m2	830,370	1,500	1 245,555
238	K	998776202.S	Presun hmôt pre podlahy povlakové v objektoch výšky nad 6 do 12 m	%	388,613	0,350	136,015
D 777			Podlahy syntetické				7 314,225
239	K	777110015.Sr	Epoxidová látka podlaha vrátane soklika	m2	163,848	44,330	7 263,382
240	K	998777202.S	Presun hmôt pre podlahy syntetické v objektoch výšky nad 6 do 12 m	%	72,833	0,700	50,843
D 781			Obklady				48 641,327
241	K	781445916.S	Montáž obkladov vnútor. stien z obkladačiek kladených do tmotu	m2	862,815	19,800	17 083,737
242	M	597640000400.S	Obkladačiky keramické glazované jednofarebné hladké	m2	897,328	17,800	15 972,498
243	K	781731050.S	Montáž obkladov vonk. stien z obkladačiek tehlových kladených do malty, škár. hmotou škárovacou, veľ. 290 x 65 mm	m2	110,384	54,500	6 015,928
244	M	596360000100.S	Obkladový pásik tehlový, rozmer 210x65x23 mm, rovný	ks	10 925,809	0,780	8 522,130
245	K	998781202.S	Presun hmôt pre obklady keramické v objektoch výšky nad 6 do 12 m	%	475,952	2,200	1 047,094
D 784			Maľby				25 161,733
246	K	784410100.S	Penetrovanie jednonásobné jemnozrnných podkladov výšky do 3,80 m	m2	5 741,691	0,980	5 626,857
247	K	784422271.S	Maľby vápenné základné dvojnásobné, ručne nanášané na jemnozrnný podklad výšky do 3,80 m	m2	2 870,846	2,700	7 751,284
250	K	784423271.S	Maľby vápenné tónované dvojnásobné, ručne nanášané na jemnozrnný podklad výšky do 3,80 m	m2	2 870,846	3,150	9 043,166
248	K	784481010.S	Stierka stien na podklad jemnozrnný výšky do 3,80 m	m2	91,392	1,600	146,227
249	K	784481110.S	Stierka stropov na podklad jemnozrnný výšky do 3,80 m	m2	1 526,000	1,700	2 594,200

KRYCÍ LIST ROZPOČTU

Stavba:

SOCIÁLNO-ZDRAVOTNÉ NÍZKOKAPACITNÉ ZARIADENIE S KAPACITOU DO 30 MIEST S CELOROČNOU POBYTOVOU FORMOU

Objekt:

2 - Zdravotechnika

JKSO:

Miesto: Kolárovo

KS:

Dátum: 01.03.2024

Objednávateľ:

Domov dôchodcov Malý Dunaj o.z.

IČO:

IČ DPH:

Zhotoviteľ:

Renostavmal s.r.o., Ul. mieru 1, 945 01 Komárno

IČO:

44786212

IČ DPH:

SK2022837531

Projektant:

Ing. Juraj Ďuríček, Ing. Sylvia Bottka

IČO:

IČ DPH:

Spracovateľ:

IČO:

IČ DPH:

Poznámka:

Rozpočet bol spracovaný podľa poskytnutých podkladov. K správne naceneniu výkazu výmer je potrebné naštudovanie PD a obhľadka stavby. Naceniť je potrebné jestvujúci výkaz výmer podľa pokynov. Rozdiely uviesť pod čiaru. Výkaz výmer výberom položiek, priloženými výpočtami má napomôcť a urýchliť dodávateľovi správne naceniť všetky práce podľa PD ku kompletnej realizácii, skolaudovaní a užívateľnosti stav. diela. Práce a dodávky obsiahnuté v projektovej dokumentácii a neobsiahnuté vo výkaze výmer je dodávateľ povinný položkovo rozšpecifikovať a naceniť pod čiaru, mimo ponukového rozpočtu pre objektívne rozhodovanie. Zmeny, opravy VV a návrhy na možné zníženie stav. nákladov dodávateľ nacení rovnako pod čiaru a priloží k ponukovému rozpočtu.

Náklady z rozpočtu	259 215,22
Ostatné náklady	0,00
Cena bez DPH	259 215,22

	Základ dane	Sadzba dane	Výška dane
DPH základná	0,00	20,00%	0,00
znižovaná	259 215,22	20,00%	51 843,04

Cena s DPH v EUR **311 058,26**

Projektant

Spracovateľ

Dátum a podpis:

Pečiatka

Dátum a podpis:

Pečiatka

Objednávateľ

Zhotoviteľ

Dátum a podpis:

Pečiatka

Dátum a podpis:

Pečiatka

REKAPITULÁCIA ROZPOČTU

Stavba:

SOCIÁLNO-ZDRAVOTNÉ NÍZKOKAPACITNÉ ZARIADENIE S KAPACITOU DO 30
MIEST S CELOROČNOU POBYTOVOU FORMOU

Objekt:

2 - Zdravotechnika

Miesto: Kolárovo

Dátum: 01.03.2024

Objednávateľ: Domov dôchodcov Malý Dunaj o.z.

Projektant: Ing. JuraĽ ĽurĽček,
Ing. Sylvia Bottka

Zhotoviteľ: Renostavimál s.r.o., Ul. mieru 1, 945 01 Komárno

Spracovateľ:

Kód dlalu - Popis

Cena celkom [EUR]

1) Náklady z rozpočtu

259 215,22

HSV - Práce a dodávky HSV

18 320,78

1 - Zemné práce

13 470,63

4 - Vodovonné konštrukcie

1 779,75

99 - Presun hmôt HSV

3 070,40

PSV - Práce a dodávky PSV

235 134,44

713 - Izolácie tepelné

37 022,92

721 - Zdravotechnika - vnútorná kanalizácia

31 786,76

722 - Zdravotechnika - vnútorný vodovod

122 308,40

725 - Zdravotechnika - zařadovacie predmety

43 196,14

732 - Žstredné kúrenie - strojovna

769,04

734 - Žstredné kúrenie - armatúry

53,18

HZS - Hodinové zúčtovacie sadzby

3 300,00

VRN - Investičné náklady neobsiahnuté v cenách

2 460,00

2) Ostatné náklady

0,00

GZS

0,00

Mmostaven. doprava

0,00

Sřažené podmienky

0,00

Vplyv prostredia

0,00

Klimatické vplyvy

0,00

Kompletačná činnosť

0,00

Celkové náklady za stavbu 1) + 2)

259 215,22

ROZPOČET

Stavba:

SOCIÁLNO-ZDRAVOTNÉ NÍZKOKAPACITNÉ ZARIADENIE S KAPACITOU DO 30 MIEST S CELOROČNOU POBYTOVOU FORMOU

Objekt:

2 - Zdravotechnika

Miesto: Kolárovo

Dátum: 01.03.2024

Objednávateľ: Domov dôchodcov Malý Dunaj o.z.

Projektant: Ing. Juraj Ďuriček,
Ing. Sylvia Bottka

Zhotoviteľ: Renostavma s.r.o., Ul. mieru 1, 945 01 Komárno

Spracovateľ:

PČ	Typ	Kód	Popis	MJ	Množstvo	J.cena [EUR]	Cena celkom [EUR]
----	-----	-----	-------	----	----------	--------------	-------------------

Náklady z rozpočtu

259 215,218

D	HSV		Práce a dodávky HSV				18 320,776
D	1		Zemné práce				13 470,626
1	K	132201202.S	Výkop rýh šírky 600-2000mm horn.3 od 100 do 1000 m3	m3	271,200	16,500	4 474,800
2	K	132201209.S	Príplatok k cenám za teplosť pri hĺbení rýh š. nad 600 do 2 000 mm zapož. i nezapožených, s urovnaním dna v hĺbke 3	m3	271,200	0,790	214,248
3	K	162201102.S	Vodorovné premiestnenie výkopku z horniny 1-4 nad 20-50m	m3	271,200	1,620	439,344
4	K	162501122.S	Vodorovné premiestnenie výkopku po spevnenej ceste z horniny tr.1-4, nad 100 do 1000 m3 na vzdialenosť do 3000 m	m3	129,950	3,220	418,439
5	K	162501123.S	Vodorovné premiestnenie výkopku po spevnenej ceste z horniny tr.1-4, nad 100 do 1000 m3, príplatok k cene za každých ďalších a začatých 1000 m	m3	2 209,150	0,300	662,745
6	K	167101102.S	Nakladanie neulahnutého výkopku z hornín tr.1-4 nad 100 do 1000 m3	m3	129,950	1,440	187,128
7	K	171201202.S	Uloženie sypaniny na skládky nad 100 do 1000 m3	m3	129,950	0,640	83,168
8	K	171209002.S	Poplatok za skládku - zemina a kamenivo (17 05) ostatné	t	207,920	5,000	1 039,600
9	K	174101002.S	Zásyp sypaninou so zhutnením jám, šacht, rýh, zárezov alebo okolo objektov nad 100 do 1000 m3	m3	141,250	4,500	635,625
10	K	176101102.S	Obsyp potrubia sypaninou z vhodných hornín 1 až 4 s prehodnením sypaniny	m3	96,050	32,510	3 122,586
11	M	583310001500.S	Kamenivo ťažené hrubé frakcia 16-22 mm	t	181,635	12,080	2 192,943
D	4		Vodorovné konštrukcie				1 779,750
12	K	451672111.S	Lôžka pod potrubie, stoky a drobné objekty, v otvorenom výkope z kameniva drobného ťaženého 0-4 mm	m3	33,900	52,500	1 779,750
D	99		Presun hmôt HSV				3 070,400
13	K	998276101.S	Presun hmôt pre rúrové vedenie hĺbená z rúr z plast., hmôt alebo sklolamin. v otvorenom výkope	t	245,632	12,500	3 070,400
D	PSV		Práce a dodávky PSV				235 134,442
D	713		Izolácie tepelné				37 022,922
20	K	713482132.S	Montáž trubíc z PE, hr.30 mm,vnút.príemer 39-70 mm	m	596,440	4,260	2 163,174
21	M	283310006500.S	Izolačná PE trubica dxhr. 42x30 mm, rozrezaná, na izolovanie rozvodov vody, kúrenia, zdravotnícky	m	515,549	4,860	2 505,568
22	K	713482132.S	Montáž trubíc z PE, hr.30 mm,vnút.príemer 39-70 mm	m	466,440	4,260	1 987,034
23	M	283310006700.S	Izolačná PE trubica dxhr. 54x30 mm, rozrezaná, na izolovanie rozvodov vody, kúrenia, zdravotnícky	m	475,769	5,820	2 768,976

PČ	Typ	Kód	Popis	MJ	Množstvo	J.cena [EUR]	Cena celkom [EUR]
110	K	713482163.S	Montáž trubíc z EPDM, DN 25	m	867,227	3,960	3 434,219
111	M	283310055000.S	Izolačná trubica z kaučukovej peny EPDM, dxhr. 22x32 mm, pre izoláciu potrubia	m	910,568	7,550	6 874,939
112	K	713482163.S	Montáž trubíc z EPDM, DN 25	m	675,920	3,960	2 676,643
113	M	283310055100.S	Izolačná trubica z kaučukovej peny EPDM, dxhr. 28x32 mm, pre izoláciu potrubia	m	709,716	8,100	5 748,700
114	K	713482164.S	Montáž trubíc z EPDM, DN 32	m	674,911	4,110	2 773,884
115	M	283310053500.S	Izolačná trubica z kaučukovej peny EPDM, dxhr. 35x25 mm, pre izoláciu potrubia	m	708,657	7,970	5 647,996
24	K	998713201.S	Presun hmôt pre izoláciu topalnú v objektoch výšky do 6 m	%	347,530	1,300	451,789

D 721 Zdravotechnika - vnútorná kanalizácia 31 786,757

25	K	721171109.S	Potrubie z PVC - U odpadové ležaté hrdlové D 110 mm vrátane závesného systému potrubia	m	87,000	20,400	1 774,800
26	K	721171110.S	Potrubie z PVC - U odpadové ležaté hrdlové D 125 mm vrátane závesného systému potrubia	m	252,000	22,850	5 707,800
27	K	721172031.S	Potrubie odpadové HT z PP, pripojovacie DN 32	m	211,500	15,500	3 278,250
28	K	721172032.S	Potrubie odpadové HT z PP, pripojovacie DN 40	m	331,500	16,490	5 466,435
29	K	721172033.S	Potrubie odpadové HT z PP, pripojovacie DN 50	m	277,500	17,120	4 760,800
30	K	721172034.S	Potrubie odpadové HT z PP, pripojovacie DN 75	m	130,500	15,630	2 039,715
31	K	721172035.S	Potrubie odpadové HT z PP, pripojovacie DN 110	m	102,000	18,800	1 917,600
32	K	721172107.S	Potrubie z PVC - U odpadové zvislé hrdlové Dxt 75x1,8 mm vrátane závesného systému potrubia	m	63,000	11,270	710,010
33	K	721172109.S	Potrubie z PVC - U odpadové zvislé hrdlové Dxt 110x2,2 mm vrátane závesného systému potrubia	m	141,000	14,810	2 102,310
34	K	721213003.S	Montáž podlahového vpustu s vodorovným odtokom a integrovaným vztlakovým uzáverom DN 50	ks	25,000	13,390	334,750
35	M	286630024100.S	Podlahový vpust horizontálny odtok DN 50, bočný odtok DN 40/50, vztlakový uzáver, mriežka nerez	ks	25,000	57,300	1 432,500
36	K	721213015.S	Montáž podlahového vpustu s zvislým odtokom DN 110	ks	4,000	15,820	62,480
37	M	286630029100.S	Podlahový vpust, vertikálny odtok DN 110, mriežka/krytka nerez, zápchová uzávierka	ks	4,000	77,070	308,280
38	K	721290012.S	Montáž prívzdušňovacieho ventilu pre odpadové potrubie DN 110	ks	23,000	5,300	123,280
39	M	551610000100.S	Prívzdušňovacia hlavica DN 110, vnútorná kanalizácia, PP	ks	23,000	33,900	779,700
40	K	721290111.S	Ostatné - skúška tesnosti kanalizácie v objektoch vodou do DN 125	m	1 596,000	0,450	718,200
41	K	998721202.S	Presun hmôt pre vnútornú kanalizáciu v objektoch výšky nad 6 do 12 m	%	254,406	1,100	279,847

D 722 Zdravotechnika - vnútorný vodovod 122 306,400

42	K	722171132.S	Plastlinikové potrubie v tyčiach spájané lisovaním d 20 mm vrátane závesného systému potrubia	m	867,227	16,370	14 198,508
43	K	722171133.S	Plastlinikové potrubie v tyčiach spájané lisovaním d 25/26 mm vrátane závesného systému potrubia	m	675,920	22,300	15 073,016
44	K	722171134.S	Plastlinikové potrubie v tyčiach spájané lisovaním d 32 mm vrátane závesného systému potrubia	m	674,911	28,270	19 079,734
45	K	722171135.S	Plastlinikové potrubie v tyčiach spájané lisovaním d 40 mm vrátane závesného systému potrubia	m	505,440	40,450	20 445,048
46	K	722171136.S	Plastlinikové potrubie v tyčiach spájané lisovaním d 50 mm vrátane závesného systému potrubia	m	466,440	59,560	27 781,166
47	K	722221015.S	Montáž guľového kohúta závitového priameho pre vodu G 3/4	ks	10,000	4,450	44,500
48	M	551110005000.S	Guľový uzáver pre vodu 3/4", niklované mosadz	ks	10,000	8,120	81,200
49	K	722221020.S	Montáž guľového kohúta závitového priameho pre vodu G 1	ks	4,000	4,910	19,640

PČ	Typ	Kód	Popis	MJ	Množstvo	J.cena [EUR]	Cena celkom [EUR]
50	M	551110005100.S	Gulový uzáver pre vodu 1", niklovaná mosadz	ks	4,000	14,050	56,200
51	K	722221030.S	Montáž gulového kohúta závitového priameho pre vodu G 3/4	ks	3,000	7,510	22,530
52	M	551110005900.S	Gulový uzáver pre vodu 3/4", niklovaná mosadz	ks	3,000	32,580	97,740
53	K	722221315.S	Montáž spätnej klapky závitovej pre vodu G 1	ks	6,000	4,910	29,460
54	M	551190001000.S	Spätná klapka vodorovná závitová 1", PN 10, pre vodu, mosadz	ks	6,000	13,310	79,860
55	K	722221325.S	Montáž spätnej klapky závitovej pre vodu G 3/4	ks	2,000	7,410	14,820
56	M	551190001200.S	Spätná klapka vodorovná závitová 3/4", PN 10, pre vodu, mosadz	ks	2,000	26,200	52,400
57	K	722221365.S	Montáž vodovodného filtra závitového G 3/4	ks	2,000	4,380	8,760
58	M	422010003000.S	Filter závitový na vodu 3/4", FF, PN 20, mosadz	ks	2,000	11,140	22,280
59	K	722250005.S	Montáž hydrantového systému s tvarovo stálou hadicou D 25	súb.	5,000	24,550	122,750
60	M	449150003000.S	Hydrantový systém s tvarovo stálou hadicou D 25	ks	5,000	244,930	1 224,650
61	K	722250180.S	Montáž hasiaceho prístroja na stenu	ks	18,000	17,850	321,300
62	M	449170000900.S	Prenosný hasiaci prístroj práškový P6Če 6 kg, 21A	ks	18,000	41,550	747,900
63	K	722290215.S	Tlaková skúška vodovodného potrubia hrdlového alebo prírubového do DN 100	m	3 189,938	3,853	12 281,261
64	K	722290234.S	Prepláchnutie a dezinfekcia vodovodného potrubia do DN 80	m	3 189,938	2,930	9 346,518
116	K	722999001	Skúška a revízia hydrantov a hasiacich prístrojov	ks	23,000	15,620	359,260
65	K	998722201.S	Presun hmôt pre vnútorný vodovod v objektoch výšky do 6 m	%	1 139,859	0,700	797,901

D 725 Zdravotechnika - zariadenia predmety 43 196,141

66	K	726119307.S	Montáž záchodovej misy keramickej kombinovanej s rovným odpadom	ks	5,000	30,140	150,700
67	M	642340000600.S	Misa záchodová keramickej kombinovaná s vodorovným odpadom	ks	5,000	126,540	632,700
68	K	726119415.S	Montáž záchodovej misy keramickej bezbarierovej	ks	22,000	30,140	663,080
69	M	642360004900.S	Misa záchodová keramickej kombinovaná bezbarierová	ks	22,000	158,800	3 493,600
70	K	725219201.S	Montáž umývadla keramickeho na konzoly, bez výtokovej armatúry	ks	22,000	34,800	765,600
71	M	5126	umývadlo pre telesne postihnutých 65 x 55 cm, s prepodom	ks	22,000	81,110	1 784,420
72	K	725219401.S	Montáž umývadla keramickeho na skrutky do muriva, bez výtokovej armatúry	ks	15,000	34,370	515,550
73	M	642110004300.S	Umývadlo keramickej bežný typ	ks	15,000	40,710	610,650
74	K	725291112.S	Montáž záchodového sedadla s poklopom	ks	27,000	2,760	74,520
75	M	554330000300.S	Záchodové sedadlo plastové s poklopom	ks	27,000	40,690	1 098,630
76	K	725291114.S	Montáž doplnkov zariadení kúpeľní a záchodov, madlá	ks	137,000	8,930	1 223,410
77	M	671	madlo do sprchy, nerez, pravé	ks	22,000	132,450	2 913,900
78	M	49038	Nerezové madlo pevné s držiakom toaletného papiera, dĺžka 900 mm, povrch lesklý	ks	22,000	111,730	2 458,060
79	M	49150	Nerezové madlo sklápateľné, dĺžka 600 mm, povrch lesklý	ks	44,000	117,140	5 154,160
80	M	552380013000	Madlo nerezové pevné, dĺžka 900 mm, povrch lesklý,	ks	22,000	102,060	2 245,320
81	M	658	madlo do sprchy, nerez, ľavé	ks	22,000	132,060	2 905,320
82	M	552280013400.S	Držiak toaletného papiera	ks	5,000	21,510	107,550
83	K	725291115.S	Montáž doplnkov zariadení kúpeľní a záchodov, sedačka do sprchy alebo vane	ks	22,000	10,710	235,620
84	M	552260002600.S	Sprchová sedačka nástenná sklápacia, nerez/plast	ks	22,000	208,110	4 578,420
85	K	725319104.S	Montáž kuchynských drezov jednoduchých, okrúhlych s priemerom do 510 mm, bez výtokových armatúr	ks	11,000	19,770	217,470
86	M	552310000700.S	Kuchynský drez nerezový kruhový na zapustenie do dosky, priemer 510 mm	ks	11,000	47,160	518,760
87	K	725333360.S	Montáž výfievky keramickej voľne stojacej bez výtokovej armatúry	ks	4,000	19,790	79,160
88	M	642710000100.S	Výfievka stojatá keramickej s plastovou mrežou	ks	4,000	213,760	855,040

PČ	Typ	Kód	Popis	MJ	Množstvo	J.cena [EUR]	Cena celkom [EUR]
89	K	725819402.S	Montáž ventlu bez prípojovacej rúrky G 1/2	ks	179,000	2,500	447,500
90	M	551110020000.S	Guľový ventil rohový, 1/2" - 1/2", s filtrom, chrómovaná mosadz	ks	179,000	6,910	1 236,890
91	K	725829601.S	Montáž batérie umývadlovej a drezovej stojankovej, pákovej alebo klasickej s mechanickým ovládaním	ks	37,000	11,420	422,540
92	M	551450003800.S	Batéria umývadlovej stojanková páková	ks	37,000	54,090	2 001,330
93	K	725829601.S	Montáž batérie umývadlovej a drezovej stojankovej, pákovej alebo klasickej s mechanickým ovládaním	ks	11,000	11,420	125,620
94	M	551450000600.S	Batéria drezová stojanková páková	ks	11,000	62,480	687,280
95	K	725829801.S	Montáž batérie výlevkovej nástennej pákovej alebo klasickej s mechanickým ovládaním	ks	4,000	13,390	53,560
96	M	551450000200.S	Batéria výlevková nástenná jednopáková, chróm	ks	4,000	70,860	283,440
97	K	725849201.S	Montáž batérie sprchovej nástennej pákovej, klasickej	ks	25,000	13,390	334,750
98	M	551450002600.S	Batéria sprchová nástenná páková	ks	25,000	77,650	1 941,250
99	K	725869301.S	Montáž zápachovej uzávierky pre zariadenie predmety, umývadlovej do D 40 mm	ks	37,000	7,890	291,930
100	M	551620006400.S	Zápachová uzávierka - sífón pre umývadlá DN 40	ks	37,000	11,300	418,100
101	K	725869310.S	Montáž zápachovej uzávierky pre zariadenie predmety, drezovej do D 40 mm (pre ľadon drez)	ks	11,000	8,090	88,990
102	M	551620006800.S	Zápachová uzávierka- sífón pre jednoduché drezy DN 40	ks	11,000	14,200	156,200
103	K	726869350.S	Montáž zápachovej uzávierky pre zariadenie predmety, výlevkovej do D 40 mm	ks	4,000	2,500	10,000
104	M	551620014000.S	Zápachová uzávierka kolenná d 40/40 mm, pre výlečku	ks	4,000	7,350	29,400
105	K	725869381.S	Montáž zápachovej uzávierky pre zariadenie predmety, ostatných typov do D 40 mm	ks	28,000	6,700	187,600
106	M	551620027100	Vtokový lievok, DN 32, (0,17 l/s), s protizápachovým uzáverom, vetranie a klimatizácia, PP	ks	28,000	27,360	766,080
107	K	725999001	Montáž a dočedvka - úpravňa vody 500kW, objem naplnenia 2-4 m3	ks	1,000	300,000	300,000
108	K	998725201.S	Presun hmôt pre zariadenie predmety v objektoch výšky do 6 m	%	440,136	0,300	132,041

D 732 Ústredné kúrenie - strojovne 769,043

118	K	732331865.S	Montáž expanznej nádoby pre solárne systémy tlak 10 barov s vakom objem 33 l	ks	1,000	26,780	26,780
119	M	484820002100.S	Nádoba expanzná s vakom pre solárne systémy, objem 33 l, 10 bar	ks	1,000	174,930	174,930
123	M	551290014200	Príslušenstvo k expanzným nádobám Reflex DD, REFLEX	ks	1,000	30,350	30,350
125	K	732422010.S	Montáž obehového čerpadla teplovodného DN 15 výtlak do 6 m rozpon 130 mm	ks	1,000	24,990	24,990
126	M	426110050200.S	Čerpadlo obehové, automatické riadenie výkonu s ovládaním na diaľku, DN 15, max. dopravná výška do 6 m, ľahňové, stavebné dĺžka 130 mm	ks	1,000	503,340	503,340
120	K	998732202.S	Presun hmôt pre strojovne v objektoch výšky nad 6 m do 12 m	%	7,524	1,150	8,653

D 734 Ústredné kúrenie - armatúry 53,179

124	K	734291113.S	Ostatné armatúry, kohútik plniaci a vypúšťací normy 13 7061, PN 1,0/100st. C G 1/2	ks	1,000	6,960	6,960
121	K	734424120.S	Montáž tlakomera - manometra axiálneho priemer 63 mm	ks	2,000	8,930	17,860
122	M	388430004400.S	Manometer axiálny d 63 mm, pripojenie 1/4" zadné, 0-4 bar	ks	2,000	14,100	28,200
127	K	998734203.S	Presun hmôt pre armatúry v objektoch výšky nad 6 do 24 m	%	0,530	0,300	0,159

D HZS Hodinové zúčtovacie sadzby 3 300,000

109	K	HZS000113.S	Stavebno montážne práce náročné ucelené - odborné, tvorivé remeselné (Tr. 3) v rozsahu viac ako 8 hodín	hod	200,000	16,500	3 300,000
-----	---	-------------	---	-----	---------	--------	-----------

PČ	Typ	Kód	Popis	MJ	Množstvo	J.cena [EUR]	Cena celkom [EUR]
D	VRN		Investičné náklady neobsiahnuté v cenách				2 460,000
117.	K	000400022.S	Projektové práce - stavebná časť (stavebné objekty vrátane ich technického vybavenia), náklady na dokumentáciu skutočného zhotovenia stavby	eur	1,000	2 460,000	2 460,000

KRYCÍ LIST ROZPOČTU

Stavba:

SOCIÁLNO-ZDRAVOTNÉ NÍZKOKAPACITNÉ ZARIADENIE S KAPACITOU DO 30 MIEST S CELOROČNOU POBYTOVOU FORMOU

Objekt:

3 - Vykurovanie

JKSO:

Miesto: Kolárovo

KS:

Dátum: 01.03.2024

Objednávateľ:

Domov dôchodcov Malý Dunaj o.z.

IČO:

IČ DPH:

Zhotoviteľ:

Renostavmal s.r.o., Ul. mieru 1, 945 01 Komárno

IČO:

44786212

IČ DPH:

SK2022837631

Projektant:

Ing. Juraj Ďuriček, Ing. Sylvia Bottka

IČO:

IČ DPH:

Spracovateľ:

IČO:

IČ DPH:

Poznámka:

Rozpočet bol spracovaný podľa poskytnutých podkladov. K správne naceneniu výkazu výmer je potrebné naštudovanie PD a obhliadka stavby. Naceniť je potrebné jestvujúci výkaz výmer podľa pokynov. Rozdiely uviesť pod čiaru. Výkaz výmer výberom položiek, priloženými výpočtami má napomôcť a urýchliť dodávateľovi správne nacenit' všetky práce podľa PD ku kompletnej realizácii, skolaudovani a užívateľnosti stav. diela. Práce a dodávky obsiahnuté v projektovej dokumentácii a neobsiahnuté vo výkaze výmer je dodávateľ povinný položkovo rozšpecifikovať a nacenit' pod čiaru, mimo ponukového rozpočtu pre objektívne rozhodovanie. Zmeny, opravy VV a návrhy na možné zníženie stav. nákladov dodávateľ nacenit' rovnako pod čiaru a priložit k ponukovému rozpočtu.

Náklady z rozpočtu				266 726,41
Ostatné náklady				0,00
Cena bez DPH				266 726,41
	Základ dane	Sadzba dane	Výška dane	
DPH základná	0,00	20,00%	0,00	
znižená	266 726,41	20,00%	53 345,28	
Cena s DPH				320 071,69
		v EUR		

Projektant

Spracovateľ

Dátum a podpis:

Pečiatka

Dátum a podpis:

Pečiatka

Objednávateľ

Zhotoviteľ

Dátum a podpis:

Pečiatka

Dátum a podpis:

Pečiatka

REKAPITULÁCIA ROZPOČTU

Stavba:

SOCIÁLNO-ZDRAVOTNÉ NÍZKOKAPACITNÉ ZARIADENIE S KAPACITOU DO 30 MIEST S CELOROČNOU POBYTOVOU FORMOU

Objekt:

3 - Vykurovanie

Miesto: Kolárovo

Dátum: 01.03.2024

Objednávateľ: Domov dôchodcov Malý Dunaj o.z.

Projektant: Ing. Juraj Ďuriček,
Ing. Sy'via Bottka

Zhotoviteľ: Renostavmal s.r.o., Ul. mieru 1, 945 01 Komárno

Spracovateľ:

Kód dielu - Popis

Cena celkom [EUR]

1) Náklady z rozpočtu **266 726,41**

PSV - Práce a dodávky PSV 256 900,01

713 - Izolácie tepelné 28 450,48

722 - Zdravotechnika - vnútorný vodovod 1 259,38

731 - Ústredné kúrenie - kotolne 5 200,26

732 - Ústredné kúrenie - strojovne 77 319,16

733 - Ústredné kúrenie - rozvodné potrubie 93 383,44

734 - Ústredné kúrenie - armatúry 10 882,12

735 - Ústredné kúrenie - vykurovacie telesá 8 756,92

769 - Montáže vzduchotechnických zariadení 31 648,28

M - Práce a dodávky M 670,40

21-M - Elektromontáže 520,44

36-M - Montáž prevádzkových, meračích a regulačných zariadení 149,96

HZS - Hodinové zúčtovacie sadzby 5 150,00

VRN - Investičné náklady neobsiahnuté v cenách 4 006,00

2) Ostatné náklady **0,00**

GZS 0,00

Mlmostaven. doprava 0,00

Sťažené podmienky 0,00

Vplyv prostredia 0,00

Klimatické vplyvy 0,00

Kompletačná činnosť 0,00

Celkové náklady za stavbu 1) + 2) **266 726,41**

ROZPOČET

Stavba:

SOCIÁLNO-ZDRAVOTNÉ NÍZKOKAPACITNÉ ZARIADENIE S KAPACITOU DO 30 MIEST S CELOROČNOU POBYTOVOU FORMOU

Objekt:

3 - Vykurovanie

Miesto: Košárovo

Dátum: 01.03.2024

Objednávateľ: Domov dôchodcov Malý Dunaj o.z.

Projektant: Ing. Juraj Ďuriček,
Ing. Sylvia Böttka

Zhotoviteľ: Renostavma s.r.o., Ul. mieru 1, 945 01 Komárno

Spracovateľ:

PČ	Typ	Kód	Popis	MJ	Množstvo	J.cena [EUR]	Cena celkom [EUR]
Náklady z rozpočtu							266 726,411
D PSV Práce a dodávky PSV							256 900,014
D 713 Izolácie tepelné							28 450,483
7	K	713482132.S	Montáž trubíc z PE, hr.30 mm,vnút.priemer 39-70 mm	m	430,000	4,260	1 831,800
8	M	283310006700.S	Izolačná PE trubica dxhr. 54x30 mm, rozrezaná, na izolovanie rozvodov vody, kúrenia, zdravotnícky	m	438,600	5,820	2 552,652
9	K	713482132.S	Montáž trubíc z PE, hr.30 mm,vnút.priemer 39-70 mm	m	524,000	4,260	2 232,240
10	M	283310006500.S	Izolačná PE trubica dxhr. 42x30 mm, rozrezaná, na izolovanie rozvodov vody, kúrenia, zdravotnícky	m	534,480	4,860	2 597,573
135	K	713482162.S	Montáž trubíc z EPDM, DN 20	m	586,000	3,380	1 918,740
136	M	283310055000.S	Izolačná trubica z kaučukovej peny EPDM, dxhr. 22x32 mm, pre izoláciu potrubia	m	594,300	5,760	3 423,168
133	K	713482163.S	Montáž trubíc z EPDM, DN 25	m	615,000	3,960	2 436,400
134	M	283310055100.S	Izolačná trubica z kaučukovej peny EPDM, dxhr. 28x32 mm, pre izoláciu potrubia	m	645,750	6,880	4 442,760
131	K	713482164.S	Montáž trubíc z EPDM, DN 32	m	533,000	4,110	2 190,630
132	M	283310055200.S	Izolačná trubica z kaučukovej peny EPDM, dxhr. 35x32 mm, pre izoláciu potrubia	m	559,650	7,970	4 460,411
11	K	998713201.S	Presun hmôt pre izolácie tepelné v objektoch výšky do 6 m	%	280,853	1,300	365,139
D 722 Zdravotnícka - vnútorný vodovod							1 259,375
12	K	722270176.S0	Montáž úpravne vody	ks	1,000	125,000	125,000
13	M	7511786.1	Úpravňa vody Aquaset 500-N	ks	1,000	1 125,000	1 125,000
14	K	998722202.S	Presun hmôt pre vnútorný vodovod v objektoch výšky nad 6 do 12 m	%	12,500	0,750	9,375
D 731 Ústredné kúrenie - kotolňa							5 200,261
15	K	731251015.S	Montáž kotla oceľového elektrického 41-50 kW	ks	1,000	160,650	160,660
16	M	Z021561	Elektrický kotol, typ EKCO, T 48kW	ks	1,000	1 495,830	1 495,830
17	K	731291030.S	Montáž rýchlomontážnej sady bez zmiešavača DN 32	ks	2,000	89,250	178,500
18	M	484810004700.S	Rýchlomontážna sada bez zmiešavača, DN 32, vrátane integrovaného obehového čerpadla, makrobežné obehové čerpadlo, DN 25, výtlak 6 m, výkon 65/32,5 kW	sada	2,000	502,480	1 004,960
19	K	731291080.S	Montáž rýchlomontážnej sady s 3-cestným zmiešavačom DN 32	ks	2,000	89,250	178,500
20	M	484810007300.S	Rýchlomontážna sada so zmiešavačom a bypassom, DN 32, vrátane integrovaného obehového čerpadla, makrobežné obehové čerpadlo, DN 25, max. dopravná výška 6 m, výkon 64/32 kW	sada	2,000	685,440	1 370,880
21	M	7199567	servomotor SR10 230V/50Hz	ks	1,000	158,870	158,870
22	K	731370035.S	Montáž hydraulického vyrovnávača dynamických tlakov - anuloidu prírubového, prletok 8 m ³ /h,	ks	1,000	80,330	80,330
23	M	ZK03681	hydraulická výhybka Q100 do 8m ³ /h	ks	1,000	383,780	383,780

PČ	Typ	Kód	Popis	MJ	Množstvo	J.cena [EUR]	Cena celkom [EUR]
24	K	998731202.S	Presun hmôt pre kotolne umiestnené vo výške (hlúka) nad 6 do 12 m	%	50,123	3,750	187,961
		D 732	Ústredné kúrenie - strojovne				77 319,161
25	K	732111408.S	Montáž rozdeľovača a zberača združeného	ks	1,000	223,130	223,130
26	M	484650006500.S	Rozdeľovač a zberač modulárny pre 4 okruhy DN50	m	1,000	3 872,560	3 872,560
27	M	484650039700.S	Nastaviteľný stojan 300 - 350 mm, výška 370 - 570 mm pre rozdeľovače a zberače	ks	2,000	79,430	158,860
28	K	732230115.S	Montáž akumuláčnej nádoby vykurovacej vody	ks	1,000	245,440	245,440
29	M	484420001200	Akumulačná nádoba oceľové 2010 l s mäkkou izoláciou VLIES hr. 100 mm pre uzatvorené vykurovacie systémy, PUFFER PS 2000, IVAR	ks	1,000	3 644,170	3 644,170
30	K	732331015.S	Montáž expanznej nádoby tlak do 6 bar s membránou 50 l	ks	1,000	22,310	22,310
31	M	484630006500.S	Nádoba expanzná s membránou, objem 50 l, 3/1,5 bar, 6/1,5 bar	ks	1,000	116,030	116,030
32	K	732331018.S	Montáž expanznej nádoby tlak do 6 bar s membránou 80 l	ks	2,000	44,630	89,260
33	M	484630006550.S	Nádoba expanzná s membránou 80 l, D 441 mm, v 558 mm, pripojenie R 1", 6 bar/1,5 bar, šedá	ks	2,000	151,730	303,460
34	K	732351020.S	Montáž akumuláčného zásobníka vykurovacej vody v spojení so solár. systémami, tepel. čerpadlami a kotlami s Integr. ohrevom pitnej vody objem 950 l	ks	1,000	174,040	174,040
35	M	Z021918	Vitocell 100-B Typ CVBB 950L	ks	1,000	4 926,600	4 926,600
36	K	732420112.S	Montáž čerpadla (do potrubia) obehového špirátového DN 40	súb.	2,000	35,700	71,400
37	M	7731138	MAGNA 1 32-120 F 220 1x230V PN6/10	ks	2,000	1 737,700	3 475,400
38	K	732460010.S	Montáž tepelného čerpadla	ks	2,000	1 829,630	3 659,260
39	M	7726177r	Energycal AW PRO AT/LN 41 výkon 37 kw	ks	2,000	22 758,750	45 517,500
40	M	Z009463	Vitotronic 200 WO1C	ks	2,000	1 829,630	3 659,260
41	M	ZK01807	sada pripojovacích potrubí	ks	2,000	2 142,000	4 284,000
42	M	ZK01813	elektrické spojovacie vedenia 30 m	ks	2,000	249,900	499,800
43	M	Z012682	elektrická vykurovacia vložka 4-12 kW	ks	1,000	714,000	714,000
44	M	7172173	komunikačný modul LON	ks	2,000	133,880	267,760
45	M	7143495	komunikačné vedenie LON	ke	1,000	124,950	124,950
46	M	7143497	koncový odpor (2ks)	bal	1,000	89,250	89,250
47	K	7324700101	Montáž poisťnej skupiny	ks	2,000	22,310	44,620
48	M	7143780	malý rozdeľovač s armatúrami	ks	2,000	128,520	257,040
49	K	998732202.S	Presun hmôt pre strojovne v objektoch výšky nad 6 m do 12 m	%	764,401	1,150	879,061
		D 733	Ústredné kúrenie - rozvodné potrubie				93 383,440

50	K	733151125.S	Potrubie z medených rúrok tvrdých spájaných lisovaním D 35/1,5 mm vrátane závesného systému potrubia	m	22,000	57,230	1 269,060
51	K	733151128.S	Potrubie z medených rúrok tvrdých spájaných lisovaním D 42/1,5 mm vrátane závesného systému potrubia	m	25,000	85,790	2 144,750
52	K	733151131.S	Potrubie z medených rúrok tvrdých spájaných lisovaním D 54/2,0 mm vrátane závesného systému potrubia	m	20,000	122,720	2 454,400
53	K	733166154.S	Plastlinikové potrubie v tyčiach pre vykurovanie spájané lisovaním d 20 mm vrátane závesného systému potrubia	m	566,000	14,340	8 116,440
54	K	733166156.S	Plastlinikové potrubie v tyčiach pre vykurovanie spájané lisovaním d 25/26 mm vrátane závesného systému potrubia	m	615,000	18,320	11 266,800
55	K	733166158.S	Plastlinikové potrubie v tyčiach pre vykurovanie spájané lisovaním d 32 mm vrátane závesného systému potrubia	m	511,000	31,150	15 917,650
56	K	733166160.S	Plastlinikové potrubie v tyčiach pre vykurovanie spájané lisovaním d 40 mm vrátane závesného systému potrubia	m	499,000	46,030	22 968,970

PO	Typ	Kód	Popis	MJ	Množstvo	J.cena [EUR]	Cena celkom [EUR]
57	K	733186182.S	Plastilínkové potrubie v tyčoch pre vykurovanie spájané lisovaním d 50 mm vrátane závesného systému potrubia	m	410,000	62,570	25 853,700
58	K	733181400.S	Montáž odkalovača	ks	1,000	42,840	42,840
59	M	551270015700	Odkalovač Spirotrap s vrútomým závitom Rp 1 1/2, prietok 5,0 m ³ /h, max. prevádzková teplota 110°C, prevádzkový tlak 10 bar, VISSMANN	ks	1,000	978,180	978,180
60	K	733190217.S	Tlaková skúška potrubia z oceľových rúrok do priemeru 88/5	m	2 658,000	0,450	1 200,600
61	K	998733203.S	Presun hmôt pre rozvody potrubia v objektoch výšky nad 6 do 24 m	%	920,033	1,500	1 380,050
D 734			Ústredné kúrenie - armatúry				10 882,119
62	K	734213250.S	Montáž ventilu odvzdušňovacieho závitového automatického G 1/2	ks	1,000	2,600	2,600
63	M	551210009500.S	Ventil odvzdušňovací automatický, 1/2"	ks	1,000	11,210	11,210
64	K	734223120.S	Montáž ventilu závitového termostatického rohového jednoregulačného G 1/2	ks	17,000	3,490	59,330
65	M	7418714	termostatický ventil DN15 priamy	ks	17,000	15,690	266,730
66	K	734223120.Sr	Montáž skrutkovania na spiatočku	ks	17,000	3,490	59,330
67	M	7418717	skrutkovanie na spiatočku DN15 priame	ks	17,000	12,650	215,050
68	K	734223189	Montáž sady - dvojcestný ventil	ks	37,000	8,540	315,980
69	M	082G5410R	sada - dvojcestný ventil	ks	37,000	81,220	3 005,140
70	K	734223208.S	Montáž termostatickej hlavice kvapalinovej jednoduchej	súb.	37,000	1,800	66,830
71	M	551280002000.S	Termostatická hlavica kvapalinová jednoduchá rozsah regulácie + 6,5 až +28° C, plast	ks	37,000	14,360	531,320
72	K	734223255.S	Montáž armatúr pre spodné pripojenie vykurovacích telies priamych	ks	20,000	3,770	75,400
73	M	1378621	HERZ 3000 PROJECT Diel príslušenstvo G 3/4" priamy, pre 2-rúrkové systémy, obojstranné uzatvárateľné prostredníctvom zvršku RL 1, pripojenie vykurovacieho tela G 3/4", pripojenie na rúru vonkajším závitom G 3/4" s kužel. tesnením	ks	20,000	17,050	341,000
74	K	734240005.S	Montáž spätnej klapky závitovej G 3/4	ks	1,000	4,440	4,440
75	M	551190000900.S	Spätná klapka vodorovná závitová 3/4", PN 10, pre vodu, mosadz	ks	1,000	9,580	9,580
76	K	734291113.S	Ostatné armatúry, kohútik plniaci a vypúšťací normy 13 7061, PN 1,0/100at. C G 1/2	ks	3,000	6,960	20,880
77	K	734291114.S	Ostatné armatúry, kohútik plniaci a vypúšťací normy 13 7061, PN 1,0/100at. C G 3/4	ks	2,000	8,390	16,780
78	K	734999999	M+D - Fullcombi	ks	1,000	267,750	267,750
79	K	734224008.S	Montáž guľového kohúta závitového G 3/4	ks	1,000	2,790	2,790
80	M	551210044700.S	Guľový ventil 3/4", páčka chróm	ks	1,000	8,120	8,120
81	K	734224012.S	Montáž guľového kohúta závitového G 1	ks	8,000	3,360	26,880
82	M	551210044800.S	Guľový ventil 1", páčka chróm	ks	8,000	14,050	112,400
83	K	734224015.S	Montáž guľového kohúta závitového G 5/4	ks	14,000	3,850	53,900
84	M	551210044900.S	Guľový ventil 1 1/4", páčka chróm	ks	14,000	22,250	311,500
85	K	734224018.S	Montáž guľového kohúta závitového G 6/4	ks	6,000	4,430	26,580
86	M	551210045000.S	Guľový ventil 1 1/2", páčka chróm	ks	6,000	32,580	195,480
87	K	734224021.S	Montáž guľového kohúta závitového G 2	ks	8,000	5,210	41,680
88	M	551210045100.S	Guľový ventil 2", páčka chróm	ks	8,000	54,360	434,880
89	K	734240010.S	Montáž spätnej klapky závitovej G 1	ks	6,000	4,910	29,460
90	M	551190001000.S	Spätná klapka vodorovná závitová 1", PN 10, pre vodu, mosadz	ks	6,000	13,310	79,860
91	K	734240015.S	Montáž spätnej klapky závitovej G 5/4	ks	7,000	5,780	40,460
92	M	551190001100.S	Spätná klapka vodorovná závitová 5/4", PN 10, pre vodu, mosadz	ks	7,000	18,570	129,990
93	K	734240020.S	Montáž spätnej klapky závitovej G 6/4	ks	10,000	7,470	74,700
94	M	551190001200.S	Spätná klapka vodorovná závitová 6/4", PN 10, pre vodu, mosadz	ks	10,000	26,200	262,000
95	K	734240025.S	Montáž spätnej klapky závitovej G 2	ks	12,000	8,960	107,520

PČ	Typ	Kód	Popis	MJ	Množstvo	J.cena [EUR]	Cena celkom [EUR]
96	M	551190001300.S	Spätná klapka vodorovná závitová 2", PN 10, pre vodu, mosadz	ks	12,000	37,850	454,200
97	K	734291340.S	Montáž filtra závitového G 1	ks	10,000	4,950	49,500
98	M	422010002300.S	Filter závitový nerez 1", dl. 90 mm, pre vykurovanie a klimatizácie, rozvody vody a priemysel	ks	10,000	76,550	765,500
99	K	734291350.S	Montáž filtra závitového G 1 1/4	ks	2,000	5,800	11,600
100	M	422010002400.S	Filter závitový nerez 5/4", dl. 105 mm, pre vykurovanie a klimatizácie, rozvody vody a priemysel	ks	2,000	94,220	188,440
101	K	734291360.S	Montáž filtra závitového G 1 1/2	ks	1,000	7,420	7,420
102	M	422010002500.S	Filter závitový nerez 8/4", dl. 120 mm, pre vykurovanie a klimatizácie, rozvody vody a priemysel	ks	1,000	123,660	123,660
103	K	734291370.S	Montáž filtra závitového G 2 PN	ks	11,000	8,990	98,890
104	M	422010002600.S	Filter závitový nerez 2", dl. 140 mm, pre vykurovanie a klimatizácie, rozvody vody a priemysel	ks	11,000	176,640	1 943,040
105	K	998734203.S	Presun hmôt pre amatéry v objektoch výšky nad 6 do 24 m	%	138,496	0,300	32,549
	D	735	Ústredné kúrenie - vykurovacie telesá				8 756,916
106	K	735153300.S	Príplatek k cone za odzdušňovací ventil telies panelových oceľových s príplatkom 8 %	ks	20,000	2,730	54,600
107	K	735154140.S	Montáž vykurovacieho telesa panelového dvojradového výšky 800 mm/ dĺžky 400-600 mm	ks	4,000	49,090	196,360
108	M	484530021100.S	Teleso vykurovacie doskové dvojradové oceľové, vxlxh 600x600x100 mm, pripojenie pravé spodné	ks	4,000	141,230	564,920
109	K	735154142.S	Montáž vykurovacieho telesa panelového dvojradového výšky 800 mm/ dĺžky 1000-1200 mm	ks	7,000	49,090	343,630
110	M	484530021500.S	Teleso vykurovacie doskové dvojradové oceľové, vxlxh 600x1000x100 mm, pripojenie pravé spodné	ks	7,000	194,530	1 361,710
111	K	735154242.S	Montáž vykurovacieho telesa panelového trojradového výšky 800 mm/ dĺžky 1000-1200 mm	ks	4,000	49,090	196,360
112	M	484530038500.S	Teleso vykurovacie doskové trojradové oceľové, vxlxh 600x1000x155 mm, pripojenie pravé spodné	ks	4,000	287,300	1 149,200
113	K	735154251.S	Montáž vykurovacieho telesa panelového trojradového výšky 900 mm/ dĺžky 700-900 mm	ks	1,000	49,090	49,090
114	M	484530039900	Teleso vykurovacie doskové trojradové oceľové RADIK VK 33, vxlxh 900x800x155 mm, pripojenie pravé spodné, závit G 1/2" vnútorný, KORADO	ks	1,000	327,550	327,550
115	K	735154252.S	Montáž vykurovacieho telesa panelového trojradového výšky 900 mm/ dĺžky 1000-1200 mm	ks	4,000	49,090	196,360
116	M	484530040100.S	Teleso vykurovacie doskové trojradové oceľové, vxlxh 900x1000x155 mm, pripojenie pravé spodné	ks	4,000	380,210	1 520,840
117	K	735158120.S	Vykurovacie telesá panelové tlaková skúška telesa vodu	ks	20,000	8,930	178,600
118	K	735162130.S	Montáž vykurovacieho telesa rúrkového výšky 1240 mm	ks	17,000	44,630	758,710
119	M	484520002800.S	Teleso vykurovacie rebríkové oceľové, 600x1240 mm, pripojenie G 1/2" vnútorné	ks	17,000	101,240	1 721,080
120	K	998735201.S	Presun hmôt pre vykurovacie telesá v objektoch výšky do 6 m	%	86,191	1,800	137,906
	D	769	Montáže vzduchotechnických zariadení				31 648,259
121	K	789060335.S	Montáž fan-coilu parapetného	ks	37,000	98,180	3 632,660
122	M	772501	Parapetný fancoil Energycol ultraslim 600-R +2600/-2540 W	ks	5,000	798,110	3 990,550
123	M	7725011	Parapetný fancoil Energycol ultraslim 400-R +1940/-1340 W	ks	32,000	734,530	23 504,960
124	K	998769201.S	Presun hmôt pre montáž vzduchotechnických zariadení v stavbe (objekte) výšky do 7 m	%	311,817	1,700	530,089

D M

Práce a dodávky M

670,397

PC	Typ	Kód	Popis	MJ	Množstvo	J.cena [EUR]	Cena celkom [EUR]
D 21-M			Elektromontáže				520,437
137	K	210452028.S	Montáž jednožilového elektrického vykurovacieho kábla s výkonom 30 W/m pre vonkajšie aplikácie	m	30,000	7,060	211,800
138	M	341710018900.S	Vykurovací vodič jednožilový 30 W/m, dl. 70 m, príkon 2100 W, pre vonkajšie aplikácie	ks	0,429	714,000	306,306
139	K	998921203.S	Presun hmôt pre montáž silnoproudových rozvodov a zariadení v stavbe (objekte) výšky nad 7 do 24 m	%	5,181	0,450	2,331
D 36-M			Montáž prevádzkových, meracích a regulačných zariadení				149,960
125	K	360410490.S	Montáž snímačov	ks	2,000	8,930	17,860
126	M	7426463	príložený snímač teploty NTC, 2 I=5000	ks	1,000	66,050	66,050
127	M	7438702	ponorný snímač teploty NTC 10k Ohm	ks	1,000	66,050	66,050
D HZS			Hodinové zúčtovacie sadzby				5 150,000
128	K	HZS000113.S	Stavebno montážne práce náročné ucelené - odborná, tvorivé remeselné (Tr. 3) v rozsahu viac ako 8 hodín	hod	150,000	16,500	2 475,000
129	K	HZS000114.S	Skúšky, spustenie systému, zaškolenie, napustenie vody, revízie	ks	1,000	2 675,000	2 675,000
D VRN			Investičné náklady neobsiahnuté v cenách				4 006,000
130	K	000400022.S	Projektové práce - stavebná časť (stavebné objekty vrátane ich technického vybavenia), náklady na dokumentáciu skutočného zhotovenia stavby	eur	1,000	4 006,000	4 006,000

KRYCÍ LIST ROZPOČTU

Stavba:

SOCIÁLNO-ZDRAVOTNÉ NÍZKOKAPACITNÉ ZARIADENIE S KAPACITOU DO 30
MIEST S CELOROČNOU POBYTOVOU FORMOU

Objekt:

4 - Vzduchotechnika

JKSO:

Miesto: Košárovo

KS:

Dátum: 01.03.2024

Objednávateľ:

Dumov dôchodcov Maľý Dunaj o.z.

IČO:

IČ DPH:

Zhotoviteľ:

Renostavmal s.r.o., Ul. mieru 1, 945 01 Komárno

IČO:

44786212

IČ DPH:

SK2022837531

Projektant:

Ing. Juraj Ďuriček, Ing. Sylwia Böttka

IČO:

IČ DPH:

Spracovateľ:

IČO:

IČ DPH:

Poznámka:

Rozpočet bol spracovaný podľa poskytnutých podkladov. K správne naceneniu výkazu výmer je potrebné naštudovanie PD a obhliadka stavby. Naceniť je potrebné jestvujúci výkaz výmer podľa pokynov. Rozdiely uviesť pod čiaru. Výkaz výmer výberom položiek, priloženými výpočtami má napomôcť a urýchliť dodávateľovi správne naceníť všetky práce podľa PD ku kompletnej realizácii, skolaudovaní a užívateľnosti stav. diela. Práce a dodávky obsiahnuté v projektovej dokumentácii a neobsiahnuté vo výkaze výmer je dodávateľ povinný položkovo rozšpecifikovať a naceniť pod čiaru, mimo ponukového rozpočtu pre objektívne rozhodovanie. Zmeny, opravy VV a návrhy na možné zníženie stav. nákladov dodávateľ nacení rovnako pod čiaru a priloží k ponukovému rozpočtu.

Náklady z rozpočtu			31 535,44
Ostatné náklady			0,00
Cena bez DPH			31 535,44
	Základ dane	Sadzba dane	Výška dane
DPH základná	0,00	20,00%	0,00
znižená	31 535,44	20,00%	6 307,09
Cena s DPH		v EUR	37 842,53

Projektant

Spracovateľ

Dátum a podpis:

Pečiatka

Dátum a podpis:

Pečiatka

Objednávateľ

Zhotoviteľ

Dátum a podpis: _____ Pečiatka _____ Dátum a podpis: _____ Pečiatka

ROZPOČET

Stavba:

SOCIÁLNO-ZDRAVOTNÉ NÍZKOKAPACITNÉ ZARIADENIE S KAPACITOU DO 30 MIEST S CELOROČNOU POBYTOVOU FORMOU

Objekt:

5 - Elektroinštalácia

Miesto: Kolárovo

Dátum: 01.03.2024

Objednávateľ: Domov dôchodcov Malý Dunaj o.z.

Projektant: Ing. Juraj Ďuriček,
Ing. Sylva Botka

Zhotoviteľ: Renostavma s.r.o., Ul. mieru 1, 945 01 Komárno

Spracovateľ:

PČ	Typ	Kód	Popis	MJ	Množstvo	J.cena [EUR]	Cena celkom [EUR]
----	-----	-----	-------	----	----------	--------------	-------------------

Náklady z rozpočtu

227 914,683

D		HSV	Práce a dodávky HSV				29 087,046
D		6	Úpravy povrchov, podlahy, osadenie				18 332,961
1	K	612423531.S	Omietka rýh v stenách maltou vápennou šírky rhyh do 150 mm omietkou štukovou	m2	577,598	31,740	18 332,961
D		9	Ostatné konštrukcie a práce-búranie				10 514,979
2	K	974082216.S	Vysekanie rýh pre vodiče v akejkoľvek omietka cementovej etien v š. nad 100 mm. -3,00600t	m	3 850,650	2,200	8 471,430
3	K	979081111.S	Odvoz sutiny a vyburaných hmôt na skládku do 1 km	t	23,104	16,530	381,909
4	K	979081121.S	Odvoz sutiny a vyburaných hmôt na skládku za každý ďalší 1 km	t	438,976	0,510	223,878
5	K	979082111.S	Vnútrostavenskú dopravu sutiny a vyburaných hmôt do 10 m	t	23,104	13,290	307,052
6	K	979082121.S	Vnútrostavenskú dopravu sutiny a vyburaných hmôt za každých ďalších 5 m	t	138,624	1,490	206,550
7	K	979089612.S	Poplatok za skládku - Iné odpady zo stavieb a demolácií (17 09), ostatné	t	23,104	40,000	924,160
D		99	Presun hmôt HSV				239,106
8	K	998011032.S	Presun hmôt pre budovy (801, 803, 812), zvlášť konštr. z tehál, tvárnic, z kovu výšky do 12 m	t	22,991	10,400	239,106
D		M	Práce a dodávky M				196 662,637
D		21-M	Elektromontáže				177 748,127
9	K	210010025.S	Rúrka ohybná elektroinštalácia z PVC typ FXP 20, udržená pevne	m	3 850,650	1,200	4 620,780
10	M	345710009100.S	Rúrka ohybná vlnitá pancierová so strednou mechanickou odolnosťou z PVC-U, D 20	m	3 850,650	0,470	1 809,806
11	K	210110021.S	Jednopolový spínač - radenie 1, zapustená montáž IP 44, vrátane zapojenia	ks	2,000	4,030	8,060
12	M	345340007925.S	Spínač jednopolový pre zapustenú montáž, radenie č. 1, IP44	ks	2,000	4,430	8,860
13	K	210110024.S	Striedavý prepínač - radenie 6, zapustená montáž IP 44, vrátane zapojenia	ks	4,000	4,030	16,120
14	M	345330002970.S	Prepínač pre zapustenú montáž, bezšr., radenie 6, IP44	ks	4,000	4,430	17,720
15	K	210110041.S	Spínač polozapustený a zapustený vrátane zapojenia jednopolový - radenie 1	ks	45,000	4,030	181,350
16	M	345340004500.S	Prístroj spínača, radenie 1, 1So	ks	45,000	2,650	119,250
17	M	345350001500.S	Kryt spínača	ks	45,000	0,580	26,100
18	M	345350002300.S	Rámček 1-násobný	ks	45,000	0,920	41,400
19	K	210110043.S	Spínač polozapustený a zapustený vrátane zapojenia sériový - radenie 5	ks	42,000	4,600	193,200
20	M	345340007955.S	Spínač sériový polozapustený a zapustený, radenie č. 5	ks	42,000	3,390	142,380
21	M	345350004320.S	Rámik jednoduchý pre spínače a zásuvky	ks	42,000	0,920	38,640
22	K	210110044.S	Spínač polozapustený a zapustený vrátane zapojenia dvojlý prep. stried. - radenie 5 B	ks	3,000	5,180	15,540

PČ	Typ	Kód	Popis	MJ	Množstvo	J.cena [EUR]	Cena celkom [EUR]
23	M	345330003470.S	Prepínač dvojitý striedavý polozapustený a zapustený, radenie 6+6	ks	3,000	4,220	12,660
24	M	345350004320.S	Rámik jednoduchý pre spínače a zásuvky	ks	3,000	0,920	2,760
25	K	210110046.S	Spínač polozapustený a zapustený vrátane zapojenia stried.prep. - radenie 6	ks	6,000	4,030	24,180
26	M	345330003510.S	Prepínač striedavý polozapustený a zapustený, radenie 6.6	ks	6,000	2,240	13,440
27	M	345350004320.S	Rámik jednoduchý pre spínače a zásuvky	ks	6,000	0,920	5,520
28	K	210110051.S	Jednopolové tlačítko - radenie 1/0, polozapustené a zapustené, vrátane zapojenia	ks	23,000	4,030	92,690
29	M	345310000710.S	Ovládač prístroj polozapustený a zapustený, radenie 1/0, kryt	ks	23,000	2,880	66,240
30	K	210111011.S	Domová zásuvka polozapustená alebo zapustená 250 V / 16A, vrátane zapojenia 2P + PE	ks	347,000	4,600	1 596,200
31	M	345350004320.S	Rámik jednoduchý pre spínače a zásuvky	ks	347,000	0,920	319,240
32	M	345520000430.S	Zásuvka jednonásobná polozapustená, radenie 2P+PE, komplet	ks	347,000	2,360	818,920
33	K	210111021.S	Domová zásuvka pre zapustenú montáž IP 44, vrátane zapojenia 250 V / 16A, 2P + PE	ks	15,000	5,180	77,700
34	M	345520000500.S	Zásuvka jednonásobná zapustená, radenie 2P+T, s detstou ochranou IP44	ks	15,000	5,120	76,800
35	K	21019325401	Montáž a dodávka - rozvádzač RH vrátane výzbroje	ks	1,000	3 967,500	3 967,500
36	K	21019325401.1	Montáž a dodávka - rozvádzač RP.Tm vrátane výzbroje	ks	1,000	3 277,500	3 277,500
37	K	21019325402	Montáž a dodávka - rozvádzač RP1 vrátane výzbroje	ks	1,000	2 472,500	2 472,500
38	K	21019325403	Montáž a dodávka - rozvádzač RP2 vrátane výzbroje	ks	1,000	2 035,500	2 035,500
39	K	21019325404	Montáž a dodávka - rozvádzač RP3 vrátane výzbroje	ks	1,000	3 093,500	3 093,500
40	K	21019325405	Montáž a dodávka - rozvádzač RP4 vrátane výzbroje	ks	1,000	2 628,900	2 628,900
41	K	21019325406	Montáž a dodávka - rozvádzač RP5 vrátane výzbroje	ks	1,000	1 912,100	1 912,100
42	K	21019325407	Montáž a dodávka - rozvádzač RP6 vrátane výzbroje	ks	1,000	2 444,900	2 444,900
43	K	210201904.Sr	Montáž a zapojenie svietidiel	ks	304,000	9,200	2 796,800
44	M	svietidlo1	Svietidlo stropné 30W, IP20	ks	71,000	34,500	2 449,500
45	M	svietidlo1a	Svietidlo stropné s PIR čidlom 30W IP20	ks	3,000	33,930	101,790
46	M	svietidlo2	Svietidlo stropné - GXLS246, Virgo 40W-4033	ks	51,000	41,400	2 111,400
47	M	svietidlo3	Svietidlo stropné - 840-40W/WF	ks	43,000	41,400	1 780,200
48	M	svietidlo4	Svietidlo - 36W, 600x600 mm, LED panel 36W s núdzovým modulom	ks	49,000	79,350	3 888,150
49	M	svietidlo5	Svietidlo nástenné 36W, IP20	ks	43,000	36,800	1 582,400
50	M	svietidlo6	Núdzové svietidlo 3W/3hod IP44	ks	44,000	40,250	1 771,000
51	K	210220001.S	Uzemňovacie vedenie na povrchu FeZn drôt svodový Ø 8-10	m	38,500	2,300	88,550
52	M	354410054800.S	Drôt bleskozvodový FeZn, d 10 mm	kg	24,063	2,010	48,367
53	K	210220020.S	Uzemňovacie vedenie v zemi FeZn do 120 mm2 vrátane izolácie spojov	m	151,700	2,800	436,896
54	M	354410058800.S	Pásovina uzemňovacia FeZn 30 x 4 mm	kg	144,115	1,860	268,054
55	K	210220031.S	Ekvipotenciálna svorkovnica EPS 2 v krabici KO 125 E	ks	11,000	23,000	253,000
56	M	345410000400.S	Krabica odbočná z PVC s viedkom pod omietku KO 125 E	ks	11,000	5,750	63,250
57	M	345610005100.S	Svorkovnica ekvipotenciálna EPS 2, z PP	ks	11,000	51,750	569,250
58	K	210220050.S	Označenie svodov číselnými štítkami	ks	11,000	1,160	12,650
59	M	354410064700.S	Štítok orientačný nerezový na svody Ø	ks	11,000	1,730	19,030
60	K	210220230.S	Ochranná strieška FeZn	ks	6,000	1,730	10,380
61	M	354410024900.S	Strieška FeZn ochranná homá označenie OS 01	ks	6,000	2,010	12,060
62	K	210220240.S	Svorka FeZn k zachytávacej, uzemňovacej tyči SJ	ks	6,000	4,030	24,180
63	M	354410001500.S	Svorka FeZn k uzemňovacej tyči označenie SJ 01	ks	6,000	1,440	8,640
64	K	210220247.S	Svorka FeZn skúšobná SZ	ks	11,000	4,030	44,330

PČ	Typ	Kód	Popis	MJ	Množstvo	J.cena [EUR]	Cena celkom [EUR]
65	M	354410004300.S	Svorka FeZn skúšobné označenie SZ	ks	11,000	1,470	16,170
66	K	210220260.S	Ochranný uholník FeZn OU	ks	11,000	13,800	151,800
67	M	354410053300.S	Uholník ochranný FeZn označenie OU 1,7 m	ks	11,000	9,490	104,390
68	K	210220265.S	Držiak ochranného uholníka FeZn univerzálny DOU	ks	22,000	1,730	38,060
69	M	311310008530.S	Hmoždinka 12x180 rámové KPR	ks	22,000	0,230	5,060
70	M	354410054100.S	Držiak FeZn ochranného uholníka univerzálny so špicom označenie DOU šp.	ks	22,000	1,270	27,940
71	K	210220800.S	Uzemňovacie vedenie na povrchu AlMgSi drôt zvodový Ø 8-10 mm	m	180,670	2,300	415,311
72	M	354410064200.S	Drôt bleskozvodový zliatina AlMgSi, d 8 mm, Al	kg	25,280	7,610	192,381
73	K	210220803.S	Skrytý zvod pri zatapľovacom systéme AlMgSi drôt zvodový Ø 8 mm	m	67,650	4,030	272,630
74	M	345710009300.S	Rúrka ohybná vlnitá penclerová so strednou mechanickou odolnosťou z PVC-U, D 32	m	67,650	1,040	70,356
75	M	345710038300.S	Príchytká z PVC pre elektroinštal. rúrky d 32 mm pre povrchovú montáž s 2 skrútkami	ks	20,295	0,580	11,771
76	M	354410064200.S	Drôt bleskozvodový zliatina AlMgSi, d 8 mm, Al	kg	9,471	7,610	72,074
77	K	210220813.St	Podpery vedenia zliatina AlMgSi	ks	180,000	1,730	311,430
78	M	354410052200.S R	Podpera vedenia zliatina AlMgSi	ks	180,000	1,610	289,800
79	K	210220831.S	Zachytávacia tyč zliatina AlMgSi bez osadenia JP 10, JP 15, JP 20	ks	6,000	17,250	103,500
80	M	354410030400.S	Tyč zachytávacia zliatina AlMgSi označenie JP 10 Al	ks	6,000	11,300	67,800
81	K	210220853.S	Svorka zliatina AlMgSi spojovacia SS	ks	33,000	4,030	132,990
82	M	354410012900.S	Svorka spojovacia zliatina AlMgSi označenie SS 2 skrútky s príložkou Al	ks	33,000	1,480	48,840
83	K	210220856.S	Svorka zliatina AlMgSi na odkvapový žľab SO	ks	11,000	4,030	44,330
84	M	354410013800.S	Svorka okapová zliatina AlMgSi označenie SO Al	ks	11,000	3,450	37,950
85	K	210800187.S	Kábel medený uložený v rúrke CYKY 450/750 V 3x2,5	m	977,325	1,500	1 465,988
86	M	341110000800.S	Kábel medený CYKY-O 3x2,5 mm ²	m	977,325	0,870	850,273
87	K	210800188.S	Kábel medený uložený v rúrke CYKY 450/750 V 5x1,5	m	637,500	1,500	956,250
88	M	341110001900.S	Kábel medený CYKY-J 5x1,5 mm ²	m	637,500	0,890	567,375
89	K	210800200.S	Kábel medený uložený v rúrke CYKY 450/750 V 5x4	m	525,000	1,730	908,250
90	M	341110002100.S	Kábel medený CYKY-J 5x4 mm ²	m	525,000	2,230	1 170,750
91	K	210800519.S	Vodič medený uložený pevne H07V-U (CY) 450/750 V 6	m	2 637,000	0,920	2 426,040
92	M	341110012300.S	Vodič medený H07V-U 6 mm ²	m	2 637,000	0,630	1 661,310
93	K	210800521.S	Vodič medený uložený pevne H07V-U (CY) 450/750 V 16	m	675,000	1,150	776,250
94	M	341110012500.S	Vodič medený H07V-U 16 mm ²	m	675,000	1,690	1 140,750
95	K	210872120.S	Kábel signálny uložený pevne JYTY 250 V 2x1	m	1 371,000	1,270	1 741,170
96	M	341210001400.S	Kábel medený signálny JYTY 2x1 mm ²	m	1 371,000	0,400	548,400
97	K	210872122.S	Kábel signálny uložený pevne JYTY 250 V 4x1	m	975,000	1,380	1 345,500
98	M	341210001600.S	Kábel medený signálny JYTY 4x1 mm ²	m	975,000	0,590	575,250
99	K	210881195.S	Kábel bezhalogénový, medený uložený voľne 1-CHKE-V 0,6/1,0 kV 5x16	m	202,500	1,760	366,400
100	M	341610023000.S	Kábel medený bezhalogénový 1-CHKE-V 5x16 mm ²	m	202,500	10,580	2 142,450
101	K	210881196.S1	Kábel bezhalogénový, medený uložený voľne 1-CHKE-V 0,6/1,0 kV 5x50	m	97,500	3,450	336,375
102	M	341610023100.S 1	Kábel medený bezhalogénový 1-CHKE-V 5x50 mm ²	m	97,500	46,000	4 485,000
103	K	210881212.S	Kábel bezhalogénový, medený uložený pevne 1-CHKE-V 0,6/1,0 kV 2x1,5	m	532,500	1,270	676,275
104	M	341610020400.S	Kábel medený bezhalogénový 1-CHKE-V-O 2x1,5 mm ² E30	m	532,500	0,090	47,925
105	K	210881216.S	Kábel bezhalogénový, medený uložený pevne 1-CHKE-V 0,6/1,0 kV 3x1,5	m	4 732,500	1,270	6 010,275
106	M	341610020900.S	Kábel medený bezhalogénový 1-CHKE-V-J 3x1,5 mm ² E30	m	4 732,500	1,300	6 152,250

PČ	Typ	Kód	Popis	MJ	Množstvo	J.cena [EUR]	Cena celkom [EUR]
107	K	210881217.S	Kábel bezhalogénový, medený uložený pevne 1-CHKE-V 0,6/1,0 kV 3x2,5	m	6 183,000	1,500	9 274,500
108	M	341610021000.S	Kábel medený bezhalogénový 1-CHKE-V-J 3x2,5 mm ² E30	m	6 183,000	1,830	11 314,890
109	K	210881234.S	Kábel bezhalogénový, medený uložený pevne 1-CHKE-V 0,6/1,0 kV 5x4	m	966,000	1,730	1 671,180
110	M	341610022700.S	Kábel medený bezhalogénový 1-CHKE-V-J 5x4 mm ² E30	m	966,000	4,550	4 395,300
111	K	210881235.S	Kábel bezhalogénový, medený uložený pevne 1-CHKE-V 0,6/1,0 kV 5x6	m	2 215,500	2,070	4 588,085
112	M	341610022800.S	Kábel medený bezhalogénový 1-CHKE-V 5x6 mm ²	m	2 215,500	4,500	9 969,750
113	K	210881236.S	Kábel bezhalogénový, medený uložený pevne 1-CHKE-V 0,6/1,0 kV 5x10	m	1 915,500	2,420	4 635,510
114	M	341610022900.S	Kábel medený bezhalogénový 1-CHKE-V 5x10 mm ²	m	1 915,500	7,200	13 791,600
115	K	210881237.S	Kábel bezhalogénový, medený uložený pevne 1-CHKE-V 0,6/1,0 kV 5x16	m	1 128,000	2,760	3 113,280
116	M	341610023000.S	Kábel medený bezhalogénový 1-CHKE-V 5x16 mm ²	m	1 128,000	10,570	11 922,960
117	K	210999pc1	Montáž a dodávka - Vývod 230 V	ks	35,000	23,000	805,000
118	K	210999pc2	Montáž a dodávka - Vývod 400 V	ks	55,000	23,000	1 265,000
119	K	210999rack	Montáž a dodávka - RACK kompletnej vrátane výzbroje	ks	4,000	680,000	2 760,000
120	K	998921201.S	Presun hmôt pre montáž silnoprúdových rozvodov a zaříadení v stavbe (objekte) výšky do 7 m	%	1 771,267	0,300	531,380
121	K	PPV	PPV	%	5,000	789,030	3 945,150
122	M	PM	PM	%	5,000	898,730	4 493,650
D 22-M			Montáže oznamovacích a zabezpečovacích zaříadení				18 914,510
123	K	220511002.S	Montáž zásuvky 2xRJ45 pod omltku	ks	42,000	4,830	202,860
124	M	383150002300.S	Zásuvkový modul 2xRJ45/s, Cat.6	ks	42,000	10,420	437,640
125	K	220511021.S	Zapojenie zásuvky 2xRJ45	ks	42,000	10,870	456,540
126	K	220511031.S	Kábel v rúrkach	m	3 554,000	1,450	5 153,300
127	M	341230001800.S	Kábel medený dátový FTP-AWG Patch 4x2x24 mm ²	m	3 554,000	0,690	2 452,260
128	K	220730223.Sr	Montáž a dodávka - koaxiálny kábel - VCEKY 75-4,8	m	2 152,000	3,360	7 239,720
129	K	220733041.S	Montáž a inštalácia TV+SAT zásuvky	ks	27,000	4,830	130,410
130	M	384270000500.S	Zásuvka R-TV-SAT koncové	ks	27,000	11,590	312,930
131	K	220999R1	Montáž a dodávka - Zabudovateľná indukčná slučka (DC, 20 K1) alebo alternatíva	ks	2,000	450,450	900,900
132	K	220999R2	Montáž a dodávka - indukčný systém LDP1.0 alebo alternatíva - do miestnosti 250 m ²	ks	1,000	1 636,950	1 636,950
D HZS			Hodinové zúčtovacie sadzby				2 165,000
133	K	HZS000114.S	Revízia elektroinštalácie	ks	1,000	2 165,000	2 165,000

KRYCÍ LIST ROZPOČTU

Stavba:

SOCIÁLNO-ZDRAVOTNÉ NÍZKOKAPACITNÉ ZARIADENIE S KAPACITOU DO 30 MIEST S CELOROČNOU POBYTOVOU FORMOU

Objekt:

5 - Elektroinštalácia

Časť:

5_1 - Fotovoltaika

JKSO:

Miesto: Kolárovo

KS:

Dátum: 01.03.2024

Objednávateľ:

Domov dôchodcov Malý Dunaj o.z.

IČO:

IČ DPH:

Zhotoviteľ:

Renostavma! s.r.o., Ul. mieru 1, 945 01 Komárno

IČO:

44786212

IČ DPH:

SK2022837531

Projektant:

Ing. Juraj Ďuriček, Ing. Sylvia Botťka

IČO:

IČ DPH:

Spracovateľ:

IČO:

IČ DPH:

Poznámka:

Rozpočet bol spracovaný podľa poskytnutých podkladov. K správne mu naceneniu výkazu výmer je potrebné naštudovanie PD a obhľadka stavby. Naceniť je potrebné jestvujúci výkaz výmer podľa pokynov. Rozdiely uviesť pod čiaru. Výkaz výmer výberom položiek, priloženými výpočtami má napomôcť a urýchliť dodávateľovi správne naceníť všetky práce podľa PD ku kompletnej realizácii, skolaudovaní a užívateľnosti stav. diela. Práce a dodávky obsiahnuté v projektovej dokumentácii a neobsiahnuté vo výkaze výmer je dodávateľ povinný položkovo rozšpecifikovať a naceníť pod čiaru, mimo ponukového rozpočtu pre objektívne rozhodovanie. Zmeny, opravy VV a návrhy na možné zníženie stav. nákladov dodávateľ nacení rovnako pod čiaru a priloží k ponukovému rozpočtu.

Náklady z rozpočtu	59 637,98
Ostatné náklady	0,00
Cena bez DPH	59 637,98

	Základ dane	Sadzba dane	Výška dane
DPH základná	0,00	20,00%	0,00
znižená	59 637,98	20,00%	11 927,60

Cena s DPH v **EUR** **71 565,58**

Projektant

Spracovateľ

Dátum a podpis:

Pečiatka

Dátum a podpis:

Pečiatka

Objednávateľ

Zhotoviteľ

Dátum a podpis:

Pečiatka

_____ Dátum a podpis:

..... Pečiatka

REKAPITULÁCIA ROZPOČTU

Stavba:

SOCIÁLNO-ZDRAVOTNÉ NÍZKOKAPACITNÉ ZARIADENIE S KAPACITOU DO 30
MIEST S CELOROČNOU POBYTOVOU FORMOU

Objekt:

5 - Elektroinštalácia

Časť:

5_1 - Fotovoltaika

Miesto: Kofárovo

Dátum: 01.03.2024

Objednávateľ: Domov dôchodcov Malý Dunaj o.z.

Projektant: Ing. Juraj Ďuriček,
Ing. Sylvia Bottka

Zhotoviteľ: Renostavma s.r.o., Ul. mieru 1, 945 01 Komárno

Spracovateľ:

Kód dielu - Popis

Cena celkom [EUR]

1) Náklady z rozpočtu **59 637,98**

M - Práce a dodávky M 59 637,98

21-M - Elektromontáže 59 637,98

2) Ostatné náklady **0,00**

GZS 0,00

Mmostaven. doprava 0,00

Stážené podmienky 0,00

Vplyv prostredia 0,00

Klimatické vplyvy 0,00

Kompletačná činnosť 0,00

Celkové náklady za stavbu 1) + 2) **59 637,98**

ROZPOČET

Stavba:

SOCIÁLNO-ZDRAVOTNÉ NÍZKOKAPACITNÉ ZARIADENIE S KAPACITOU DO 30 MIEST S CELOROČNOU POBYTOVOU FORMOU

Objekt:

5 - Elektroinštalácia

Časť:

5_1 - Fotovoltaika

Miesto: Kolárovo

Dátum: 01.03.2024

Objednávateľ: Domov dôchodcov Maťy Dunaj o.z.

Projektant: Ing. Juraj Ďuriček,
Ing. Sylvia Botka

Zhotoviteľ: Renostavina s.r.o., Ul. mieru 1, 945 01 Komárno

Spracovateľ:

PČ	Typ	Kód	Popis	MJ	Množstvo	J.cena [EUR]	Cena celkom [EUR]
Náklady z rozpočtu							59 637,979
0	M		Práce a dodávky M				59 637,979
0	21-M		Elektromontáže				59 637,979
1	K	210501005.S	Prípravné práce pred zahájením montáže fotovoltaických systémov	kpl	1,000	250,000	250,000
2	K	210601101.S0	Inštalácia a osadenie FVP na strechu domu a napojenie DC kabeľáže do DC vstupov INV	ks	66,000	30,000	1 980,000
3	M	346510000110.S	Fotovoltaický panel	ks	66,000	110,000	7 260,000
4	K	210501105.S01	Montáž a dodávka - string	ks	1,000	198,000	198,000
5	K	210501131.S	Montáž zariadení pre monitorovanie a odpiňanie fotovoltaických panelov	ks	66,000	8,000	528,000
6	M	346510005160.S	Optimizér pre monitorovanie a optimalizáciu fotovoltaických panelov - 66 ks	ks	1,000	4 283,400	4 283,400
8	K	210501217.S	Montáž rozvádzača pre fotovoltiku	ks	2,000	550,000	1 100,000
9	M	346510002410.S	Fotovoltaický rozvádzač - R-AC	ks	1,000	2 750,000	2 750,000
10	M	346510002410.S	Fotovoltaický rozvádzač - R-DC	ks	1,000	220,000	220,000
11	K	210501233.S	Zhotovenie štruktúrovanej kabeľáže rozvádzača pre lokálny fotovoltaický zdroj do 63 A	súb.	10,000	198,000	1 980,000
12	M	PVW10062-	Kábel pre fotovoltiku 6mm ² 100m čierne-červený, jednožilový	ks	10,000	137,500	1 375,000
13	M	E00008047	Trubka pevná 320N VRM TURBO 50 PVC/3m	M	1 000,000	1,100	1 100,000
14	K	210501269.S	Montáž fotovoltaického striedača trojfázového	ks	3,000	495,000	1 485,000
15	M	346510000750.S	Fotovoltaický striedač - menič trojfázový 10 000W	ks	3,000	2 198,900	6 596,700
16	K	210501281.S	Zhotovenie štruktúrovanej kabeľáže na strane fotovoltaického striedača jednofázového pre rezidenčné inštalácie	m	850,000	2,420	2 057,000
25	M	341110002300.S	Kábel medený CYKY-J 5x10 mm ²	m	850,000	5,850	4 972,500
18	K	210800515.S	Vodič medený uložený vo"ne H07V-U (CY) 450/750 V 16	m	350,000	3,520	1 232,000
19	M	341110012500.S	Vodič medený H07V-U 16 mm ²	m	350,000	3,520	1 232,000
20	K	210999bateria	Montáž a dodávka - batériové úložisko 10 kW vrátane BMS (batery management) + backup box system B1 + kabeľáž	ks	3,000	5 500,000	16 500,000
26	K	210999pc1	Montáž a dodávka - hliníková konštrukcia pre upevnenie FTV panelov, zaťaženie konštrukcie	súbor	1,000	480,000	480,000
27	K	210999pc2	Montáž a dodávka - smart meter 250A, smart logger	súbor	1,000	280,000	280,000
28	K	210999rz1	Montáž a dodávka - rozvádzač RZ.1 vrátane výzbroje	ks	1,000	65,000	65,000
29	K	210999rz2	Montáž a dodávka - rozvádzač RZ.2 vrátane výzbroje	ks	1,000	65,000	65,000
30	K	210999rz3	Montáž a dodávka - rozvádzač RZ.3 vrátane výzbroje	ks	1,000	65,000	65,000
21	K	998921201.S	Presun hmôt pre montáž si'noprúdových rozvodov a zaradení v stavba (objekte) výšky do 7 m	%	584,596	0,300	178,379

PO	Typ	Kód	Popis	MJ	Množstvo	J.cena [EUR]	Cena celkom [EUR]
22	K	K020	Inšalačný, montážny a pomocný materiál a doprava	sada	1,000	250,000	250,000
23	K	K021	Revízia zariadenia, dokumentácia skutočného vyhotovenia	ks	1,000	605,000	605,000
24	K	K023	Dokumentácia, protokoly ochrán a meraní, ohlášky MRK a MPP, Ohlášky URSO a OKTE	sada	1,000	550,000	550,000

KRYCÍ LIST ROZPOČTU

Stavba:

SOCIÁLNO-ZDRAVOTNÉ NÍZKOKAPACITNÉ ZARIADENIE S KAPACITOU DO 30 MIEST S CELOROČNOU POBYTOVOU FORMOU

Objekt:

5 - Elektroinštalácia

Časť:

5_2 - Vonkajšie osvetlenie a vonkajšie rozvody mimo prípojku NN

JKSO:

Miesto: Kolárovo

KS:

Dátum: 01.03.2024

Objednávateľ:

Domov dôchodcov Malý Dunaj o.z.

IČO:

IČ DPH:

Zhotoviteľ:

Renoslavmal s.r.o., Ul. mieru 1, 945 01 Komárno

IČO:

44786212

IČ DPH:

SK2022837531

Projektant:

Ing. Juraj Ďuríček, Ing. Sylvia Bottka

IČO:

IČ DPH:

Spracovateľ:

IČO:

IČ DPH:

Poznámka:

Rozpočet bol spracovaný podľa poskytnutých podkladov. K správne naceneniu výkazu výmer je potrebné naštudovať PD a obhliadka stavby. Naceniť je potrebné jestvujúci výkaz výmer podľa pokynov. Rozdiely uviesť pod čiaru. Výkaz výmer výberom položiek, priloženými výpočtami má napomôcť a urýchliť dodávateľovi správne naceniť všetky práce podľa PD ku kompletnej realizácii, skolaudovaní a užívateľnosti stav. diela. Práce a dodávky obsiahnuté v projektovej dokumentácii a neoobsiahnuté vo výkaze výmer je dodávateľ povinný položkovo rozšpecifikovať a naceniť pod čiaru, mimo ponukového rozpočtu pre objektívne rozhodovanie. Zmeny, opravy VV a návrhy na možné zníženie stav. nákladov dodávateľ naceni rovnako pod čiaru a priloží k ponukovému rozpočtu.

Náklady z rozpočtu				17 436,22
Ostatné náklady				0,00
Cena bez DPH				17 436,22
	Základ dane	Sadzba dane	Výška dane	
DPH základná	0,00	20,00%	0,00	
znižená	17 436,22	20,00%	3 487,24	
Cena s DPH		v EUR		20 923,46

Projektant

Spracovateľ

Dátum a podpis:

Pečiatka

Dátum a podpis:

Pečiatka

Objednávateľ

Zhotoviteľ

Dátum a podpis: _____ Pečiatka

Dátum a podpis: _____ Pečiatka

REKAPITULÁCIA ROZPOČTU

Stavba:

SOCIÁLNO-ZDRAVOTNÉ NÍZKOKAPACITNÉ ZARIADENIE S KAPACITOU DO 30
MIEST S CELOROČNOU POBYTOVOU FORMOU

Objekt:

5 - Elektroinštalácia

Časť:

5_2 - Vonkajšie osvetlenie a vonkajšie rozvody mimo prípojku NN

Miesto:	Kotárovo	Dátum:	01.03.2024
Objednávateľ:	Domov dôchodcov Malý Dunaj o.z.	Projektant:	Ing. Juraj Ďuriček, Ing. Sylvia Bottka
Zhotoviteľ:	Renostavmal s.r.o., Uľ. mieru 1, 945 01 Komárno	Spracovateľ:	

Kód dielu - Popis	Cena celkom [EUR]
-------------------	-------------------

1) Náklady z rozpočtu	17 436,22
------------------------------	------------------

M - Práce a dodávky M	16 741,22
-----------------------	-----------

21-M - Elektromontáže	14 886,04
-----------------------	-----------

46-M - Zemné práce vykonávané pri externých montážnych prácach	1 855,18
--	----------

HZS - Hodinové zúčtovacie sadzby	695,00
----------------------------------	--------

2) Ostatné náklady	0,00
---------------------------	-------------

GZS	0,00
-----	------

Mimostaven. doprava	0,00
---------------------	------

Stažené podmienky	0,00
-------------------	------

Vplyv prostredia	0,00
------------------	------

Klimatické vplyvy	0,00
-------------------	------

Kompletačná činnosť	0,00
---------------------	------

Celkové náklady za stavbu 1) + 2)	17 436,22
--	------------------

ROZPOČET

Stavba:

SOCIÁLNO-ZDRAVOTNÉ NÍZKOKAPACITNÉ ZARIADENIE S KAPACITOU DO 30
MIEST S CELOROČNOU POBYTOVOU FORMOU

Objekt:

5 - Elektroinštalácia

Časť:

5_2 - Vonkajšie osvetlenie a vonkajšie rozvody mimo prípojku NN

Miesto: Kolárovo

Dátum: 01.03.2024

Objednávateľ: Domov dôchodcov Malý Dunaj o.z.

Projektant: Ing. Juraj Ďuriček,
Ing. Sylvia Botka

Zhotoviteľ: Renostavmať s.r.o., Ul. mieru 1, 945 01 Komárno

Spracovateľ:

PČ	Typ	Kód	Popis	MJ	Množstvo	J.cena [EUR]	Cena celkom [EUR]
Náklady z rozpočtu							17 436,223
0	M		Práce a dodávky M				16 741,223
0	21-M		Elektromontáže				14 888,043
1	K	210010090.S	Rúrka ohybná elektroinštaláčnã z FXKVS, D 32 uloženã vo'ne	m	100,000	1,380	138,000
2	M	345710005500.S	Rúrka FXKVS 32	m	100,000	1,040	104,000
3	K	210110064.S	Spínač špeciálny vrátane zapojenia, súmrakový spínač	ks	1,000	14,380	14,380
4	M	374410007300.S	Súmrakový spínač s externým senzorom, 1-50000 lx, výstup 1x16A prepínač, IP56	ks	1,000	27,600	27,600
5	K	210201430.Sr	Montáž a zapojenie svieidla	ks	5,000	27,600	138,000
6	M	348370000400.S R	Gama Profi SMD 300 W NW 30000lm - Reflektor LED IP65	ks	5,000	126,500	632,500
7	K	210204053.SR	Osadenie oceľového stĺpa pre osvetlenie - pozinkovaný stožiar	ks	5,000	51,750	258,750
8	M	316720001400.S	Stožiar oceľový zinkový 5,7 m	ks	5,000	259,000	1 265,000
9	K	210204122.S	Stožiarová pätka belónová	ks	5,000	40,250	201,250
10	M	589310004800.S	Belón STN EN 206-1-C 20/25-XC2 (SK)-0,4-Dmax 22 - S2 z cementu portlandského	m3	5,000	43,700	218,500
11	K	210204152.S	Výložník na stĺp	ks	5,000	13,800	69,000
12	M	316770004250.S	Výložník	ks	5,000	31,050	155,250
13	K	210220020.S	Uzemňovacie vedenie v zemi FeZn do 120 mm2 vrátane izolácie spojov	m	100,000	2,300	230,000
14	M	354410058800.S	Pásovina uzemňovacia FeZn 30 x 4 mm	kg	95,000	1,860	176,700
15	K	210220021.S	Uzemňovacie vedenie v zemi FeZn vrátane izolácie spojov Ø 10 mm	m	30,000	2,300	69,000
16	M	354410054800.S	Drôt bleskozvodový FeZn, d 10 mm	kg	18,750	2,010	37,688
17	K	210220247.S	Svorka FeZn skúšobná SZ	ks	5,000	4,030	20,150
18	M	354410004300.S	Svorka FeZn skúšobná označenie SZ	ks	5,000	1,470	7,350
19	K	210800107.S	Kábel medený uložený vo'ne CYKY 450/750 V 3x1,5	m	30,000	1,270	38,100
20	M	341110000700.S	Kábel medený CYKY-O 3x1,5 mm2	m	30,000	0,550	16,500
21	K	210800109.S	Kábel medený uložený v rúrke CYKY 450/750 V 5x2,5	m	100,000	1,500	150,000
22	M	341110002000.S	Kábel medený CYKY-J 5x2,5 mm2	m	100,000	1,430	143,000
23	K	210800616.S	Vodič medený uložený vo'ne H07V-K (CYA) 450/750 V 25	m	20,000	1,380	27,600
24	M	341310009400.S	Vodič medený flexibilný H07V-K 25 mm2	m	20,000	2,620	52,400
25	K	210881194.S	Kábel bezhalogénový, medený uložený vo'ne 1-CHKE-V 0,6/1,0 kV 5x10	m	20,000	2,420	48,400
26	M	341610022900.S	Kábel medený bezhalogénový 1-CHKE-V 5x10 mm2	m	20,000	7,200	144,000
27	K	210881195.S	Kábel bezhalogénový, medený uložený vo'ne 1-CHKE-V 0,6/1,0 kV 5x16	m	15,000	2,760	41,400

PČ	Typ	Kód	Popis	MJ	Množstvo	J.cena [EUR]	Cena celkom [EUR]
28	M	341610023000.S	Kábel medený bezhalogenový 1-CHKE-V 5x16 mm ²	m	15,000	10,570	158,550
29	K	210999999PPV	PPV	%	5,000	109,950	549,750
30	M	PM	PM	%	5,000	31,390	156,950
31	K	210999hus	Montáž a dodávka - HUS	ks	1,000	51,750	51,750
32	K	210999pc1	Montáž a dodávka - generator synchronny podľa PD	ks	1,000	8 850,000	8 850,000
33	K	210999ro	Montáž a dodávka - rozvádzač R.O vrátane výzbroje	ks	1,000	650,000	650,000
34	K	998921201.S	Presun hmôt pre montáž silnoprúdových rozvodov a zariadení v stavbe (objekte) výšky do 7 m	%	148,415	3,000	44,525
D 46-M Zemné práce vykonávané pri externých montážnych prácach							1 855,180
35	K	460050003.S	Jama pre jednoduchý stožiar dĺžky 6-8 m, v rovins., zemina tr. 3	ks	5,000	54,400	272,000
36	K	460200153.S	Hĺbenie káblovej ryhy ručne 36 cm širokej a 70 cm hĺbokej, v zemine triedy 3	m	100,000	7,020	702,000
37	K	460420022.S	Zriadenie, rekonšt. káblového lôžka z plesku bez zakrytia, v ryhe šír. do 85 cm, hrúbky vrstvy 10 cm	m	100,000	1,950	195,000
38	M	583110000300.S	Drvina vepencová frakcia 0-4 mm	t	10,400	19,200	199,680
39	K	460490012.S	Rozvínutie a uloženie výstražnej fólie z PE do ryhy, šírka do 33 cm	m	100,000	0,700	70,000
40	M	283230008000.S	Výstražná fólia PE, š. 300, farba červená	m	100,000	0,180	18,000
41	K	460560153.S	Ručný zásyp nezap. káblovej ryhy bez zhutn. zeminy, 35 cm širokej, 70 cm hĺbokej v zemine tr. 3	m	100,000	2,690	269,000
42	K	460820013.S	Proviz. úprava terénu v zemine tr. 3, aby nerovnosti terénu neboli väčšie ako 2 cm od vodor.hladiny	m ²	50,000	2,590	129,500
D HZS Hodinové zúčtovacie sadzby							695,000
43	K	HZS000113.S	Stavebno montážne práce náročne ucefené - odborné, tvorivé remeselné (Tr. 3) v rozsahu viac ako 8 hodín	hod	30,000	16,500	496,000
44	K	HZS000114.S	Revízia elektrickej prípojky	ks	1,000	200,000	200,000

KRYCÍ LIST ROZPOČTU

Stavba:

SOCIÁLNO-ZDRAVOTNÉ NÍZKOKAPACITNÉ ZARIADENIE S KAPACITOU DO 30
MIEST S CELOROČNOU POBYTOVOU FORMOU

Objekt:

6 - EPS+HSP

JKSO:

Miesto: Kolárovo

KS:

Dátum: 01.03.2024

Objednávateľ:

Domov dôchodcov Malý Dunaj o.z.

IČO:

IČ DPH:

Zhotoviteľ:

Renostavmal s.r.o., Ul. mieru 1, 945 01 Komárno

IČO:

44786212

IČ DPH:

SK2022837531

Projektant:

Ing. Juraj Ďuríček, Ing. Sylvia Bottka

IČO:

IČ DPH:

Spracovateľ:

IČO:

IČ DPH:

Poznámka:

Rozpočet bol spracovaný podľa poskytnutých podkladov. K správne mu naceneniu výkazu výmer je potrebné naštudovanie PD a obhliadka stavby. Naceniť je potrebné jestvujúci výkaz výmer podľa pokynov. Rozdiely uviesť pod čiaru. Výkaz výmer výberom položiek, priloženými výpočtami má napomôcť a urýchliť dodávateľovi správne naceniť všetky práce podľa PD ku kompletnej realizácii, skontrolovaní a užívateľnosti stav. diela. Práce a dodávky obsiahnuté v projektovej dokumentácii a neobsiahnuté vo výkaze výmer je dodávateľ povinný položkovo rozšpecifikovať a naceniť pod čiaru, mimo ponukového rozpočtu pre objektívne rozhodovanie. Zmeny, opravy VV a návrhy na možné zníženie stav. nákladov dodávateľ nacení rovnako pod čiaru a priloží k ponukovému rozpočtu.

Náklady z rozpočtu				39 531,80
Ostatné náklady				0,00
Cena bez DPH				39 531,80
	Základ dane	Sadzba dane	Výška dane	
DPH základná	0,00	20,00%	0,00	
znižená	39 531,80	20,00%	7 906,38	
Cena s DPH		v EUR		47 438,16

Projektant

Spracovateľ

Dátum a podpis:

Pečiatka

Dátum a podpis:

Pečiatka

Objednávateľ

Zhotoviteľ

Dátum a podpis:

Pečiatka

Dátum a podpis:

Pečiatka

REKAPITULÁCIA ROZPOČTU

Stavba:

SOCIÁLNO-ZDRAVOTNÉ NÍZKOKAPACITNÉ ZARIADENIE S KAPACITOU DO 30
MIEST S CELOROČNOU POBYTOVOU FORMOU

Objekt:

6 - EPS+HSP

Miesto: Kolárovo

Dátum: 01.03.2024

Objednávateľ: Domov dôchodcov Malý Dunaj o.z.

Projektant: Ing. Juraj Ďuriček,
Ing. Sylvia Bottka

Zhotoviteľ: Renostavmať s.r.o., Ul. mferu 1, 945 01 Komárno

Spracovateľ:

Kód dielu - Popis

Cena celkom [EUR]

1) Náklady z rozpočtu

39 531,80

Kód - Popis

0,00

D1 -

20 808,09

D2 - HLASOVÁ SIGNALIZÁCIA POŽIARU HSP

18 723,71

2) Ostatné náklady

0,00

GZS

0,00

Mimostaven. doprava

0,00

Stlažené podmienky

0,00

Vplyv prostredia

0,00

Klimatické vplyvy

0,00

Kompletačná činnosť

0,00

Celkové náklady za stavbu 1) + 2)

39 531,80

ROZPOČET

Stavba:

SOCIÁLNO-ZDRAVOTNÉ NÍZKOKAPACITNÉ ZARIADENIE S KAPACITOU DO 30 MIEST S CELOROČNOU POBYTOVOU FORMOU

Objekt:

6 - EPS+HSP

Miesto: Kolárovo

Dátum: 01.03.2024

Objednávateľ: Domov dôchodcov Malý Dunaj o.z.

Projektant: Ing. Juraj Ďurišek,
Ing. Sylvia Botka

Zhotoviteľ: Renostavmal s.r.o., Ul. mlieru 1, 945 01 Komárno

Spracovateľ:

PČ	Typ	Kód	Popis	MJ	Množstvo	J.cena [EUR]	Cena celkom [EUR]
----	-----	-----	-------	----	----------	--------------	-------------------

Náklady z rozpočtu

39 531,800

o Kód Popis 0,000

o D1 20 808,090

o	K	SK1MX-5401V	ADVANCED ústredňa, 1-4 slučky, 240-960 adres, LCD displej, 16 zónové tab.č, pripojenie lokálnych opakovačov, 5 programovateľných vstupov, 3 reťe výstupy, 2 slučky pre elróny, 3A zdroj, 2x12V/7,2Ah aku, CPD, povrchová montáž	ks	1,000	1 727,000	1 727,000
o	K	Pol72	Akumulátor 12V/7Ah	ks	2,000	33,000	66,000
o	K	A3500	Inteligentný teplotný hlásič s izolátorom	ks	2,000	41,250	82,500
o	K	A1300	Inteligentný opticko-dymový hlásič s izolátorom	ks	54,000	47,850	2 583,900
o	K	LAB1000	Päťica k hlásičom série Altaír so štítkom na popis hlásiča	ks	56,000	10,340	579,040
o	K	FMP-303	Podložka pre zapustenú montáž pre požiarne tlačidlo	ks	0,000	0,000	0,000
o	K	ALCP100	Inteligentné resetovateľné požiarne tlačidlo s izolátorom, červené	ks	11,000	62,150	683,650
o	K	CBE1002	Konvenčný maják na stenu, biele svetlo s päťicou	ks	10,000	82,060	820,600
o	K	J-H(ST)H 1x2x0,8	Kábel Cu pre elektroniku J-H(ST)H 1x2x0,8 B2ca	m	2 150,000	2,170	4 665,500
o	K	FE250	Pridržný magnet FE250 -na podlahu 480N	m	8,000	209,000	1 672,000
o	K	JE-H(ST)H-1x2x0,8-F	Kábel pevný JE-H(ST)H - 1x2x0,8 - FE180/E60 - červená, v káblovom nosnom systéme s funkčnou odolnosťou počas požiaru PS60 B2ca	m	650,000	2,710	1 761,500
o	K	Pol73	Trubka ohybná FX 25 osadená v drážke pod omietkou	m	890,000	1,930	1 717,700
o	K	VM104	V/V vstupno výstupný modul s+ BOX	ks	8,000	163,900	1 311,200
o	K	CYKY-J 3x1,5	Kábel CYKY-J 3Cx1,5	m	50,000	2,920	146,000
o	K	Pol74	Nešpecifikovaný drobný elektroinštalačný materiál	kpl	1,000	500,000	500,000
o	K	CP 601S	Protipožiarny tmel HILTI	ks	5,000	29,700	148,500
o	K	Pol75	Naprogramovanie a uvedenie do prevádzky	ks	1,000	935,000	935,000
o	K	OPaOS	Východisková odbohá prehliadka a funkčná skúška	ks	1,000	638,000	638,000
o	K	DSV	Dokumentácia skutočného vyhotovenia	ks	1,000	638,000	638,000
o	K	Pol76	Odobranie inštalácie a zaškolenie obsluhy	ks	1,000	132,000	132,000

o D2 HLASOVÁ SIGNALIZÁCIA POŽIARU HSP 18 723,710

o	K	LDAONE500	HSP ústredňa Lda ONE, 6 liniek, riadiaca jednotka s príslušenstvom	ks	1,000	4 416,500	4 416,500
o	K	LDAONEWMA	Konzola montáž na stenu	ks	1,000	190,300	190,300
o	K	L DAMP	Stanica hlásateľa pre systém LDA ONE	ks	1,000	473,000	473,000
o	K	DL-E 60-165/T-EN54	DL-E 06-130/T-EN54 safe reproduktor zápuštný	ks	10,000	59,400	594,000

PČ	Typ	Kód	Popis	MJ	Množstvo	J.cena [EUR]	Cena celkom [EUR]
0	K	WA 06-165/T-EN54	WA 06-165/T-EN54 - reproduktorová skrinka 6W/100V, vysokoodolná MDF doska potiahnutá fóliou proti znečisteniu a odolnosťou voči vlhkosť, krytie IP54+ kovová mriežka, keramická svorkovnica s tepelnou poistkou, odbočky 3W, 1,5W, citlivosť 100,6dB (1W/1m).	ks	42,000	58,300	2 448,600
0	K	LC-X1222	Bezúdržbová batéria Panasonic uzatvorenej konštrukcie, dĺžka životnosti, 12V/22Ah	ks	1,000	137,500	137,500
0	K	JE-H(ST)H-4x2x0.8-F	Kábel pevný JE-H(ST)H - 4x2x0.8 - FE180/E60 - červený, v káblovom nosnom systéme s funkčnou odolnosťou počas požiaru PS60	m	50,000	3,190	159,500
0	K	NHXXH-O-2x1.5-FE180/E	Kábel pevný s funkčnou odolnosťou NHXXH-O-2x1.5-FE180/E60, v káblovom nosnom systéme s funkčnou odolnosťou počas požiaru PS60 B2ca	m	1 230,000	2,740	3 370,200
0	K	Pol77	Príchytká UDF 10 + zaťažací strneň	ks	1 850,000	1,850	3 422,500
0	K	Pol78	Žlab PVC FT3020 - 30x20mm/2m - biela	m	0,000	0,000	0,000
0	K	Pol79	Trubka ohybná FX 25 osadená v drážka pod omietkou	m	860,000	1,120	969,200
0	K	PL6-B16/1	Istič	ks	1,000	7,210	7,210
0	K	CYKY-J 3x2,5	Kábel CYKY-J 3Cx1,5	m	30,000	2,810	84,300
0	K	Pol74	Nešpecifikovaný drobný elektroinštalačný materiál	kpl	1,000	500,000	500,000
0	K	CP 601S.1	Protipožiarny tmel HILTI	ks	3,000	25,300	75,900
0	K	Pol80	Naprogramovanie a uvedenie do prevádzky	ks	1,000	605,000	605,000
0	K	OPaQS.1	Východisková odborná prehľadka a funkčná skúška a meranie STIPA	ks	1,000	662,000	662,000
0	K	DSV.1	Dokumentácia skutočného vyhotovenia	ks	1,000	482,000	482,000
0	K	Pol76	Odvzdanie inštalácie a zaškolenie obsluhy	ks	1,000	132,000	132,000

KRYCÍ LIST ROZPOČTU

Stavba:

SOCIÁLNO-ZDRAVOTNÉ NÍZKOKAPACITNÉ ZARIADENIE S KAPACITOU DO 30
MIEST S CELOROČNOU POBYTOVOU FORMOU

Objekt:

7 - NSS

JKSO:

Miesto: Kolárovo

KS:

Dátum: 01.03.2024

Objednávateľ:

Domov dôchodcov Malý Dunaj o.z.

IČO:

IČ DPH:

Zhotoviteľ:

Renostavmal s.r.o., Ul. mieru 1, 945 01 Komárno

IČO:

44786212

IČ DPH:

SK2022837531

Projektant:

Ing. Juraj Ďuríček, Ing. Sylvia Bottka

IČO:

IČ DPH:

Spracovateľ:

IČO:

IČ DPH:

Poznámka:

Rozpočet bol spracovaný podľa poskytnutých podkladov. K správne naceneniu výkazu výmer je potrebné naštudovanie PD a obhliadka stavby. Naceniť je potrebné jestvujúci výkaz výmer podľa pokynov. Rozdiely uviesť pod čiaru. Výkaz výmer výberom položiek, priloženými výpočtami má napomôcť a urýchliť dodávateľovi správne naceniť všetky práce podľa PD ku kompletnej realizácii, skolaudovaní a užívateľnosť stav, diela. Práce a dodávky obsiahnuté v projektovej dokumentácii a neobsiahnuté vo výkaze výmer je dodávateľ povinný položkovo rozšpecifikovať a naceniť pod čiaru, mimo ponukového rozpočtu pre objektívne rozhodovanie. Zmeny, opravy VV a návrhy na možné zníženie stav. nákladov dodávateľ nacení rovnako pod čiaru a priloží k ponukovému rozpočtu.

Náklady z rozpočtu			24 133,42
Ostatné náklady			0,00
Cena bez DPH			24 133,42
	Základ dane	Sadzba dane	Výška dane
DPH základná	0,00	20,00%	0,00
znižená	24 133,42	20,00%	4 826,68
Cena s DPH		v EUR	28 960,10

Projektant

Spracovateľ

Dátum a podpis:

Pečiatka

Dátum a podpis:

Pečiatka

Objednávateľ

Zhotoviteľ

Dátum a podpis: _____

Pečiatka _____

Dátum a podpis: _____

Pečiatka _____

REKAPITULÁCIA ROZPOČTU

Stavba:

SOCIÁLNO-ZDRAVOTNÉ NÍZKOKAPACITNÉ ZARIADENIE S KAPACITOU DO 30
MIEST S CELOROČNOU POBYTOVOU FORMOU

Objekt:

7 - NSS

Miesto: Kolárovo

Dátum: 01.03.2024

Objednávateľ: Domov dôchodcov Malý Dunaj o.z.

Projektant: Ing. Juraj Ďuríček,
Ing. Sylvia Bottka

Zhotoviteľ: Renostavmal s.r.o., Ul. micru 1, 945 01 Komárno

Spracovateľ:

Kód dielu - Popis

Cena celkom [EUR]

1) Náklady z rozpočtu	24 133,42
<u>D1 -</u>	<u>24 133,42</u>

2) Ostatné náklady	0,00
---------------------------	-------------

GZS	0,00
-----	------

Mimostaven. doprava	0,00
---------------------	------

Sťažené podmienky	0,00
-------------------	------

Vplyv prostredia	0,00
------------------	------

Klimatické vplyvy	0,00
-------------------	------

Kompletačná dĺžnosť	0,00
---------------------	------

Celkové náklady za stavbu 1) + 2)	24 133,42
--	------------------

ROZPOČET

Stavba:

SOCIÁLNO-ZDRAVOTNÉ NÍZKOKAPACITNÉ ZARIADENIE S KAPACITOU DO 30 MIEST S CELOROČNOU POBYTOVOU FORMOU

Objekt:

7 - NSS

Miesto: Kolárovo

Dátum: 01.03.2024

Objednávateľ: Domov dôchodcov Malý Dunaj o.z.

Projektant: Ing. Juraj Ďurišek,
Ing. Sylvia Bottko

Zhotoviteľ: Renostavmal s.r.o., Ul. mieru 1, 945 01 Komárno

Spracovateľ:

PC	Typ	Kód	Popis	MJ	Množstvo	J.cena [EUR]	Cena celkom [EUR]
----	-----	-----	-------	----	----------	--------------	-------------------

Náklady z rozpočtu

24 133,420

D D1

24 133,420

0	K	78214	MOSAIC BLOK Signalizačných panelov	ke	1,000	808,500	808,500
0	K	78660	MOSAIC Signalizačný panel	ks	4,000	165,000	660,000
0	K	78280	MOSAIC napájací zdroj 24V-2A-48W	ks	1,000	522,500	522,500
0	K	78212	MOSAIC riadiaca jednotka	ks	8,000	438,100	3 264,800
0	K	078204L	Overná jednotka sestra pacient 2 Indikaci	ke	21,000	45,100	947,100
0	K	078672L	MOSAIC chodbová jednotka so signalkou	ke	21,000	27,500	577,500
0	K	78201	Príručný ovládač 1TL pre systém sestra pacient	ks	31,000	68,200	2 114,200
0	K	078246L	Zásuvka sestra pacient pre volacie tlačítko	ks	31,000	77,000	2 387,000
0	K	J-H(St)H 1x2x0,8	Kábel Cu pre elektroniku J-H(St)-H 1x2x0,8	m	650,000	2,810	1 826,500
0	K	277071	MOSAIC záslepka biela 2M	m	6,000	4,070	24,420
0	K	J-H(St) 2x2x0,8	Kábel Cu pre elektroniku J-H(St)-H 2x2x0,8	m	2 530,000	2,620	6 628,600
0	K	HFX25	Trubka ohybná FX 25 osadená v drážke pod omietkou	m	360,000	1,930	675,500
0	K	078664L	MOSAIC kúpeľňová jednotka	ks	21,000	69,300	1 466,300
0	K	CYKY-J 3x1,5	Kábel CYKY-J 3Cx1,5	m	50,000	2,920	146,000
0	K	Pol81	Nešpecifikovaný drobný elektroinštalačný materiál	kpl	1,000	418,000	418,000
0	K	CP 601S	Protipožiarny tmel HILTI	ks	5,000	29,700	148,500
0	K	Pol82	Naprogramovanie a uvedenie do prevádzky	ks	1,000	495,000	495,000
0	K	OPaOS	Východisková odborná prehľadka a funkčná skúška	ks	1,000	451,000	451,000
0	K	DSV	Dokumentácia skutočného vyhotovenia	ks	1,000	528,000	528,000
0	K	Pol83	Odvodzanie inštalácie a zaškolenie obsluhy	ks	1,000	55,000	55,000

KRYCÍ LIST ROZPOČTU

Stavba:

SOCIÁLNO-ZDRAVOTNÉ NÍZKOKAPACITNÉ ZARIADENIE S KAPACITOU DO 30 MIEST S CELOROČNOU POBYTOVOU FORMOU

Objekt:

8 - KS

JKSO:

Miesto: Kolárovo

KS:

Dátum: 01.03.2024

Objednávateľ:

Domov dôchodcov Malý Dunaj o.z.

IČO:

IČ DPH:

Zhotoviteľ:

Renostavma! s.r.o., Ul. mieru 1, 945 01 Komárno

IČO:

44786212

IČ DPH:

SK2022837531

Projektant:

Ing. Juraj Ďuriček, Ing. Sylvie Bottko

IČO:

IČ DPH:

Spracovateľ:

IČO:

IČ DPH:

Poznámka:

Rozpočet bol spracovaný podľa poskytnutých podkladov. K správne nacenenu výkazu výmer je potrebné naštudovať PD a obhliadka stavby. Naceniť je potrebné jestvujúci výkaz výmer podľa pokynov. Rozdiely uviesť pod čiaru. Výkaz výmer výberom položiek, priloženými výpočtami má napomôcť a urýchliť dodávateľovi správne naceniť všetky práce podľa PD ku kompletnej realizácii, skolaudovanie a užívateľnosti stav. diela. Práce a dodávky obsiahnuté v projektovej dokumentácii a neobsiahnuté vo výkaze výmer je dodávateľ povinný položkovo rozšpecifikovať a naceniť pod čiaru, mimo ponukového rozpočtu pre objektívne rozhodovanie. Zmeny, opravy VV a návrhy na možné zníženie stav. nákladov dodávateľ naceni rovnako pod čiaru a priloží k ponukovému rozpočtu.

Náklady z rozpočtu			23 808,60
Ostatné náklady			0,00
Cena bez DPH			23 808,60
	Základ dane	Sadzba dane	Výška dane
DPH základná	0,00	20,00%	0,00
znižovaná	23 808,60	20,00%	4 761,72
Cena s DPH		v EUR	28 570,32

Projektant

Spracovateľ

Dátum a podpis:

Pečiatka

Dátum a podpis:

Pečiatka

Objednávateľ

Zhotoviteľ

Dátum a podpis: _____ Pečiatka _____

Dátum a podpis: _____ Pečiatka _____

REKAPITULÁCIA ROZPOČTU

Stavba:

SOCIÁLNO-ZDRAVOTNÉ NÍZKOKAPACITNÉ ZARIADENIE S KAPACITOU DO 30
MIEST S CELOROČNOU POBYTOVOU FORMOU

Objekt:

8 - KS

Miesto: Košárovo

Dátum: 01.03.2024

Objednávateľ: Domov dôchodcov Malý Dunaj o.z.

Projektant: Ing. Juraj Ďuriček,
Ing. Sylvia Bottka

Zhotoviteľ: Renostavmal s.r.o., Ul. mieru 1, 945 01 Komárno

Spracovateľ:

Kód článku - Popis

Cena celkom [EUR]

1) Náklady z rozpočtu

23 808,60

D1 -

23 808,60

2) Ostatné náklady

0,00

GZS

0,00

Mimostaven. doprava

0,00

Sťažené podmienky

0,00

Vplyv prostredia

0,00

Klimatické vplyvy

0,00

Kompletačná činnosť

0,00

Celkové náklady za stavbu 1) + 2)

23 808,60

ROZPOČET

Stavba:

SOCIÁLNO-ZDRAVOTNÉ NÍZKOKAPACITNÉ ZARIADENIE S KAPACITOU DO 30 MIEST S CELOROČNOU POBYTOVOU FORMOU

Objekt:

8 - KS

Miesto: Kolárovo

Dátum: 01.03.2024

Objednávateľ: Domov dôchodcov Malý Dunaj o.z.

Projektant: Ing. Juraj Ďuríček,
Ing. Sylvia Bottko

Zhotoviteľ: Renostavmal s.r.o., Ul. mieru 1, 945 01 Komárno

Spracovateľ:

PČ	Typ	Kód	Popis	MJ	Množstvo	J.cena [EUR]	Cena celkom [EUR]
----	-----	-----	-------	----	----------	--------------	-------------------

Náklady z rozpočtu

23 808,600

D	D1						23 808,600
0	K	NVR5232-4KS2	Záznamové zariadenie Dahua NVR5232-4KS2 V2.0 IP	ks	1,000	1 045,000	1 045,000
0	K	HDD12TB	Serverdisk SEAGATE HDD 12TB	ks	2,000	462,000	924,000
0	K	PFS4226-24GT	PoE switch Dahua PFS4226-24GT-370 24 portový	ks	2,000	783,200	1 566,400
0	K	Z3000R	Zdroj nepretržitého napájania Zabat Z3000R UPS	ks	1,000	1 001,000	1 001,000
0	K	EvoLine20U	Legrand EvoLine nástenný dátový rozvádzač 20U, 600x600mm, 65kg, sklenená dvere + výbava	ks	1,000	1 133,000	1 133,000
0	K	Dahua38-24/7	Monitor Dahua 38" 24/7	ks	2,000	475,200	950,400
0	K	IPC-HFW2541T	Kamera Dahua IPC-HFW2541T-ZAS-27135 5Mpx kompaktná IP	ks	11,000	412,500	4 537,500
0	K	IPC-HDW2441T	Kamera Dahua IPC-HDW2441T-ZS-27135 4 Mpx dome IP	ks	11,000	393,800	4 331,900
0	K	UTP 5cat	Kábel UTP 5cat SOLARIX	m	1 650,000	2,040	3 300,000
0	K	HFX25	Trubka ohybná FX 25 osadená v drážke pod omietkou	m	650,000	3,140	2 041,000
0	K	CYKY-J 3x1.5	Kábel CYKY-J 3Cx1,5	m	50,000	2,920	146,000
0	K	Pol84	Nešpecifikovaný drobný elektroinštalačný materiál	kpl	1,000	825,000	825,000
0	K	CP 801S	Protipožiarne tmeľ HILTI	ks	5,000	29,700	148,500
0	K	Pol75	Naprogramovanie a uvedenie do prevádzky	ks	1,000	682,000	682,000
0	K	OPaOS	Východisková odborná prehľadka a funkčná skúška	ks	1,000	451,000	451,000
0	K	DSV	Dokumentácia skutočného vyhotovenia	ks	1,000	528,000	528,000
0	K	Pol76	Odobranie inštalácie a zaškolenie obsluhy	ks	1,000	132,000	132,000

KRYCÍ LIST ROZPOČTU

Stavba:

SOCIÁLNO-ZDRAVOTNÉ NÍZKOKAPACITNÉ ZARIADENIE S KAPACITOU DO 30 MIEST S CELOROČNOU POBYTOVOU FORMOU

Objekt:

SO02_1 - SO 02.1 - Dopravné napojenie - parkovisko - novostavba + SO 02.2 - Dopravné značenie

JKSO:

Miesto: Kolárovo

KS:

Dátum: 01.03.2024

Objednávateľ:

Domov dôchodcov Malý Dunaj o.z.

IČO:

IČ DPH:

Zhotoviteľ:

Renostavmal s.r.o., Ul. mieru 1, 845 01 Komárno

IČO:

44786212

IČ DPH:

SK2022837531

Projektant:

Ing. Juraj Ďuriček, Ing. Sylvia Bottka

IČO:

IČ DPH:

Spracovateľ:

IČO:

IČ DPH:

Poznámka:

Rozpočet bol spracovaný podľa poskytnutých podkladov. K správne naceneniu výkazu výmer je potrebné naštudovanie PD a obhliadka stavby. Naceniť je potrebné jestvujúci výkaz výmer podľa pokynov. Rozdiely uviesť pod čiaru. Výkaz výmer výberom položiek, priloženými výpočtami má napomôcť a urýchliť dodávateľovi správne naceníť všetky práce podľa PD ku kompletnej realizácii, skolaudovaní a užívateľnosti stav. diela. Práce a dodávky obsiahnuté v projektovej dokumentácii a neobsiahnuté vo výkaze výmer je dodávateľ povinný položkovo rozšpecifikovať a naceníť pod čiaru, mimo ponukového rozpočtu pre objektívne rozhodovanie. Zmeny, opravy VV a návrhy na možné zníženie stav. nákladov dodávateľ nacení rovnako pod čiaru a priloží k ponukovému rozpočtu.

Náklady z rozpočtu			47 471,94
Ostatné náklady			0,00
Cena bez DPH			47 471,94
	Základ dane	Sadzba dane	Výška dane
DPH základná	0,00	20,00%	0,00
znižená	47 471,94	20,00%	9 494,39
Cena s DPH		v EUR	56 966,33

Projektant

Spracovateľ

Dátum a podpis:

Pečiatka

Dátum a podpis:

Pečiatka

Objednávateľ

Zhotoviteľ

Dátum a podpis:

Pečiatka

Dátum a podpis:

Pečiatka

REKAPITULÁCIA ROZPOČTU

Stavba:

SOCIÁLNO-ZDRAVOTNÉ NÍZKOKAPACITNÉ ZARIADENIE S KAPACITOU DO 30 MIEST S CELOROČNOU POBYTOVOU FORMOU

Objekt:

SO02_1 - SO 02.1 - Dopravné napojenie - parkovisko - novostavba + SO 02.2 - Dopravné značenie

Miesto: Kolárovo

Dátum: 01.03.2024

Objednávateľ: Domov dôchodcov Malý Dunaj o.z.

Projektant: Ing. JuraJ Ďuriček,
Ing. Sylwia Bottka

Zhotoviteľ: Renostavmal s.r.o., Ul. mieru 1, 945 01 Komárno

Spracovateľ:

Kód diaľu - Popis

Cena celkom [EUR]

1) Náklady z rozpočtu 47 471,94

HSV - Práce a dodávky HSV	47 471,94
1 - Zemné práce	12 643,09
2 - Zakladanie	994,50
5 - Komunikácie	25 307,36
9 - Ostatné konštrukcie a práce-búranie	7 236,28
99 - Presun hmôt HSV	1 290,71

2) Ostatné náklady 0,00

GZS	0,00
Mimostaven. doprava	0,00
Sťažené podmienky	0,00
Vplyv prostredia	0,00
Klimatické vplyvy	0,00
Kompletačná činnosť	0,00

Celkové náklady za stavbu 1) + 2) 47 471,94

ROZPOČET

Stavba:

SOCIÁLNO-ZDRAVOTNÉ NÍZKOKAPACITNÉ ZARIADENIE S KAPACITOU DO 30 MIEST S CELOROČNOU POBYTOVOU FORMOU

Objekt:

SO02_1 - SO 02.1 - Dopravné napojenie - parkovisko - novostavba + SO 02.2 - Dopravné značenie

Miesto: Kolárovo

Dátum: 01.03.2024

Objednávateľ: Domov dôchodcov Malý Dunaj o.z.

Projektant: Ing. Juraj Ďuriček,
Ing. Sylvia Bottka

Zhotoviteľ: Renostavmal s.r.o., Ul. mieru 1, 945 01 Komárno

Spracovateľ:

PČ	Typ	Kód	Popis	MJ	Množstvo	J.cena [EUR]	Cena celkom [EUR]
Náklady z rozpočtu							47 471,938
0		HSV	Práce a dodávky HSV				47 471,938
0		1	Zemné práce				12 643,088
1	K	121101111.S	Odstánenie ornice s vodor. premieš. na hromady, so zložením na vzdialenosť do 100 m a do 100m3	m3	100,000	0,830	83,000
2	K	131201102.S	Výkop nezapaženej jamy v hornine 3, nad 100 do 1000 m3	m3	187,000	15,200	2 842,400
3	K	131201109.S	Hĺbenie nezapažených jam a zárezov. Príplatek za leplivosť horniny 3	m3	187,000	0,790	147,730
4	K	132201101.S	Výkop rýh do šírky 800 mm v horn.3 do 100 m3	m3	45,750	24,600	1 125,450
5	K	132201109.S	Príplatek k cene za leplivosť pri hĺbení rýh šírky do 800 mm zapažených i nezapažených s urovaním dna v hornine 3	m3	45,750	12,010	549,458
6	K	133211101.S	Hĺbenie šachiet v hornine tr. 3 súdržných - ručným náradím plocha výkopu do 4 m2	m3	0,375	52,000	19,500
7	K	133211109.S	Príplatek za leplivosť pri hĺbení šachiet ručným alebo pneumatickým náradím v horninách tr. 3	m3	0,375	7,840	2,940
8	K	162201102.S	Vodorovné premiestnenie výkopku z horniny 1-4 nad 20-50m	m3	333,125	1,820	599,663
9	K	162501122.S	Vodorovné premiestnenie výkopku po spevnenej ceste z horniny tr.1-4, nad 100 do 1000 m3 na vzdialenosť do 3000 m	m3	311,125	3,220	1 001,823
10	K	162501123.S	Vodorovné premiestnenie výkopku po spevnenej ceste z horniny tr.1-4, nad 100 do 1000 m3, príplatek k cene za každých ďalších a začiatých 1000 m	m3	5 288,125	0,300	1 588,738
11	K	167101102.S	Nakladanie neufahnutého výkopku z hornín tr.1-4 nad 100 do 1000 m3	m3	311,125	1,440	448,020
12	K	171201202.S	Uloženie sypaniny na skládky nad 100 do 1000 m3	m3	311,125	0,840	199,120
13	K	171209002.S	Poplatek za skládku - zemina a kamenivo (17 05) ostatné	t	497,600	5,000	2 489,000
14	K	180402111.S	Založenie trávniku parkového výševom v rovine do 1:5	m2	220,000	1,500	330,000
15	M	005720001400.S	Oslivá tráv - semená parkovej zmesi	kg	6,798	6,600	44,887
16	K	181101102.S	Úprava pláne v zárezoch v hornine 1-4 so zhutnením	m2	845,000	0,420	270,900
17	K	181301101.S	Rozprestretie ornice v rovine, plocha do 500 m2, hr. do 100 mm	m2	220,000	1,470	323,400
18	K	182001111.S	Plošná úprava terénu pri nerovnostiach terénu nad 50-100mm v rovine alebo na svahu do 1:5	m2	220,000	1,250	275,000
19	K	183403101.S	Obrobenie pôdy valcováním v rovine alebo na svahu do 1:5	m2	220,000	0,220	48,400
20	K	184802111.S	Chemické odburlenie pôdy v rovine alebo na svahu do 1:5 postrekom naširoko	m2	220,000	0,290	63,800
21	M	252310000100.S	Postrekový prípravok na ničenie burín v trávniku	l	0,088	94,760	8,339
22	K	184802011.S	Chemické odburlenie po založení kultúry v rovine alebo na svahu do 1:5 postrekom naširoko	m2	220,000	0,370	81,400

PČ	Typ	Kód	Popis	MJ	Množstvo	J.cena [EUR]	Cena celkom [EUR]
23	M	252310000100.S	Postrekový prípravok na ničenie burín v trávniku	l	0,088	94,760	8,339
24	K	185803111.S	Ošetrovanie trávniku v rovline alebo na svahu do 1:5	m2	220,000	0,370	81,400
25	K	185851111.S	Dovoz vody pre zálievku rastlín na vzdialenosť do 6000 m	m3	2,200	21,010	46,222
26	K	185851119.S	Dovoz vody pre zálievku rastlín. Príplatok k cene za každých ďalších aj začatých 1000 m	m3	30,800	0,850	26,180
D 2 Zakladanie							994,500
27	K	215901101.Sr	Zhutnenie podlažia do predpísaného tlaku	m2	425,000	2,340	994,500
D 5 Komunikácie							25 307,360
28	K	564851111.S	Podklad zo štrkodrviny s rozprestretím a zhutnením, po zhutnení hr. 150 mm - fr. 0/32 mm	m2	425,000	7,880	3 349,000
29	K	564851114.S	Podklad zo štrkodrviny s rozprestretím a zhutnením, po zhutnení hr. 180 mm - fr. 0/45 mm	m2	425,000	9,450	4 016,250
30	K	564861111.S	Podklad zo štrkodrviny s rozprestretím a zhutnením, po zhutnení hr. 200 mm	m2	57,500	10,500	603,750
31	K	567133115.S	Podklad z kameniva stmeloného cementom s rozprestretím a zhutnením, CBGM C 5/6, po zhutnení hr. 200 mm	m2	57,500	18,000	1 035,000
32	K	573131101.S	Postrek asfaltový infiltračný s posypom kamenivom z cestnej emulzie v množstve 0,50 kg/m2	m2	57,500	0,720	41,400
33	K	573231108.S	Postrek asfaltový spojovací bez posypu kamenivom z cestnej emulzie v množstve 0,80 kg/m2	m2	57,500	0,530	30,475
34	K	577144231.S	Asfaltový betón vrstva obrusná AC 11 O v pruhu š. do 3 m z nemodifik. asfaltu tr. II, po zhutnení hr. 60 mm	m2	57,500	15,990	919,425
35	K	577154331.S	Asfaltový betón vrstva obrusná alebo ložná AC 16 v pruhu š. do 3 m z nemodifik. asfaltu tr. II, po zhutnení hr. 60 mm	m2	57,500	17,100	1 000,500
36	K	577154339R	Preplátovanie asfaltových vrstiev	m2	17,500	20,000	350,000
37	K	596911164.S	Kladenie betónovej zámkovej dlažby komunikácií pre peších hr. 80 mm pre peších nad 300 m2 so zriadením lôžka z kameniva hr. 30 mm	m2	328,000	18,200	5 987,800
38	M	592460008700.S	Dlažba betónová hr. 80 mm, farba sivá	m2	335,580	16,000	5 369,280
39	K	596912212.S	Kladenie betónovej dlažby z vegetačných tvární hr. 80 mm, do lôžka z kameniva ťažného, veľkosti do 0,25 m2, plochy nad 50 do 100 m2	m2	96,000	14,030	1 344,000
40	M	592460020100.S	Dlažba betónová zatravnovacia, rozmer 400x400x60 mm, prírodná	m2	96,960	13,000	1 260,480
D 9 Ostatné konštrukcie a práce-búranie							7 236,281
41	K	914001111.S	Osadenie a montáž cestnej zvislej dopravnej značky na stĺpk, stĺp, konzolu alebo objekt	ks	6,000	25,280	151,740
42	M	404410037450	Regulačná značka ZDZ 270 "Zakaz zastavenia", Zn lisovaná, V2 - kruh 600 mm, RA2, P3, E2, SP1	ks	1,000	37,780	37,780
43	M	404410182472	Špeciálna dodatková tabuľa ZDZ 531 V2RA2 "Vyhradené parkovanie", rozmer 330x600 mm, Zn lisovaná, P3, E2, SP1	ks	1,000	35,930	35,930
44	M	404410180246	Všeobecná dodatková tabuľa ZDZ 506-86 V2RA2 "Platiť pre (osoby so zdravotným postihnutím)", rozmer 330x600 mm, Zn lisovaná, P3, E2, SP1	ks	2,000	35,930	71,860
45	M	404410037577	Regulačná značka ZDZ 272-20 "Parkovanie (šikmo/pozdĺžne, vpravo-koniec, vľavo-začiatok)", Zn lisovaná, V2 - 600x600 mm, RA2, P3, E2, SP1	ks	1,000	39,360	39,360
46	M	404410037575	Regulačná značka ZDZ 272 "Parkovanie", Zn lisované, V2 - 600 x 600 mm, RA2, P3, E2, SP1	ks	1,000	39,360	39,360
47	K	914501121.S	Montáž stĺpika zvislej dopravnej značky dĺžky do 3,5 m do betónového základu	ks	3,000	16,470	46,410
48	M	404490008400.S	Stĺpik Zn, d 60 mm/3,5 bm, pre dopravné značky	ks	3,000	29,750	89,250
49	M	404490008600.S	Krytka stĺpika, d 60 mm, plastová	ks	3,000	0,800	2,400

PČ	Typ	Kód	Popis	MJ	Množstvo	J.cena [EUR]	Cena celkom [EUR]
50	K	914811112.S	Montáž gumeného podstavca dočasnej dopravnej značky	ks	5,000	0,280	1,400
51	M	404490008900.S	Podstavec gumový, dxš 750x375 mm, pre stĺpky dopravného značenia - uvažovaný prenájom 90 dní	ks	5,000	22,180	110,900
52	K	914811113.S	Montáž stĺpika dĺžky do 3,5 m dočasnej dopravnej značky	ks	5,000	0,580	2,900
53	M	404490008400.S 01	Stĺpik Zn, d 60 mm/3,5 m, pre dopravné značky - uvažovaný prenájom 90 dní	ks	5,000	35,000	175,000
54	M	404490008600.S	Krytka stĺpika, d 60 mm, plastová	ks	5,000	0,800	4,000
55	K	914812111.S	Montáž dočasnej dopravnej značky samostatnej základnej	ks	7,000	1,040	7,280
56	M	404410001190	Výstražná značka ZDZ 131 "Práca", Zn lisovaná, V2-900 mm, RA2, P3, E2, SP1 - uvažovaný prenájom 90 dní	ks	3,000	40,920	122,760
57	M	404410033940	Regulačná značka ZDZ 203 "Prednosť protiiducích vozidiel", Zn lisovaná, V2 - kruh 600 mm, RA2, P3, E2, SP1 - uvažovaný prenájom 90 dní	ks	1,000	37,780	37,780
58	M	404410112370	Informačná značka ZDZ 304 "Prednosť pred protiiducími vozidlami", Zn lisovaná, V2-600 x 600 mm, RA2, P3, E2, SP1 - uvažovaný prenájom 90 dní	ks	1,000	39,360	39,360
59	M	404410180152	Všeobecná dodatková tabuľa ZDZ 503-10 V2RA2 "Smerová šípka (dolaava)", rozmer 330x600 mm, Zn lisovaná, P3, E2, SP1	ks	1,000	35,930	35,930
60	M	404410180156	Všeobecná dodatková tabuľa ZDZ 503-20 V2RA2 "Smerová šípka (doprava)", rozmer 330x600 mm, Zn lisovaná, P3, E2, SP1 - uvažovaný prenájom 90 dní	ks	1,000	35,930	35,930
61	K	915711212.S	Vodorovné dopravné značenie striekané farbou deliacich čiar súvislých šírky 125 mm biela retroreflexná	m	97,300	1,800	155,680
62	K	915721212.S	Vodorovné dopravné značenie striekané farbou prechodov pre chodcov, šípky, symboly a pod., biela retroreflexná	m2	2,340	17,000	39,780
63	K	915721222.S	Vodorovné dopravné značenie striekané farbou prechodov pre chodcov, šípky, symboly a pod., žltá retroreflexná	m2	2,060	17,000	35,020
64	K	915791111.S	Predznačenie pre značenie striekané farbou z náterových hmôt deliace čiar, vodlaca pružky	m	97,300	0,600	58,380
65	K	915791112.S	Predznačenie pre vodorovné značenie striekané farbou alebo vykonávané z náterových hmôt	m2	2,060	2,720	5,603
66	K	915912211.S	Montáž dočasnej dopravnej smerovej dosky základnej Z4	ks	4,000	0,860	3,440
67	M	404450006000.S	Zariadenie dopravné - Smerové alebo vodlaca doska Z4, rozmer 330x1100 mm, obojstranná, plastová - uvažovaný prenájom 90 dní	ks	4,000	24,040	96,160
68	K	916362113.S	Osadenie cestného obrubníka betonového stojateho do lôžka z betónu prostého tr. C 20/25 s bočnou oporou	m	183,000	13,000	2 379,000
69	M	592170000900.S	Obrubník cestný bez skosenia rovný, lxšxv 1000x150x260 mm	ks	83,630	8,600	720,938
70	M	592170002100.S	Obrubník cestný, lxšxv 1000x100x200 mm, skosenie 15/15 mm	ks	101,000	7,080	715,080
71	K	918101121.Sr	Lôžko pod obrubníky, krajníky alebo obruby z kameniva fr. D/45 mm	m3	13,725	105,000	1 441,125
72	K	919726213.Sr	Dilatačné škáry rezané, s dvojnás. penetračným náterom, zálievkou za tepla, priečne	m	10,700	8,000	85,600
73	M	111630000900.S	Asfaltová zálievka modifikovaná pre výplň škár vo vozovkách za horúca	kg	1,070	4,000	4,280
74	K	919726532.S	Tesnenie dilatačných škár zálievkou za studena pre komôrku s tesniacim profilom š. 20 mm hl. 40 mm	m	10,700	10,840	115,988
75	K	919735128.S.	Zarovnanie okraja vozovky pilením	m	10,700	6,800	72,760
76	K	966811112.S	Demontáž gumeného podstavca dočasnej dopravnej značky	ks	5,000	0,120	0,600
77	K	966811113.S	Demontáž stĺpika dočasnej dopravnej značky	ks	5,000	0,280	1,300
78	K	966812111.S	Demontáž dočasnej dopravnej značky samostatnej základnej	ks	7,000	0,460	3,220

PČ	Typ	Kód	Popis	MJ	Množstvo	J.cena [EUR]	Cena celkom [EUR]
79	K	966822211.S	Demontáž dočasnej dopravnej smerovej dosky základnej Z4	ks	4,000	0,360	1,520
80	K	979081111.S	Odvoz sutiny a vyburaných hmôt na skládku do 1 km	t	2,540	16,530	41,988
81	K	979081121.S	Odvoz sutiny a vyburaných hmôt na skládku za každý ďalší 1 km	t	142,800	0,510	72,828
82	K	979082111.S	Vnútroštavenisková doprava sutiny a vyburaných hmôt do 10 m	t	2,540	13,290	33,757
83	K	979082121.S	Vnútroštavenisková doprava sutiny a vyburaných hmôt za každých ďalších 5 m	t	25,400	1,490	37,848
84	K	979080612.S	Poplatok za skládku - iné odpady zo stavieb a demolácií (17 09), ostatné	t	0,300	40,000	12,000
85	K	979093512.S	Drvenie stavebného odpadu z demolácií (recyklácia bez kov. mat.) z z betónu prostého a asfaltu	t	3,000	5,020	15,060
D	99		Presun hmôt HSV				1 290,708
86	K	998223011.S	Presun hmôt pre pozemné komunikácie s krytom dláždeným (822 2.3, 822 5.3) akejkoľvek dĺžky objektu	t	516,283	2,500	1 290,708

KRYCÍ LIST ROZPOČTU

Stavba:

SOCIÁLNO-ZDRAVOTNÉ NÍZKOKAPACITNÉ ZARIADENIE S KAPACITOU DO 30 MIEST S GELOROČNOU POBYTOVOU FORMOU

Objekt:

SO02_3 - SO 02.3 - Spevnené plochy a chodníky - novostavba

JKSO:

Miesto: Kolárovo

KS:

Dátum: 01.03.2024

Objednávateľ:

Domov dôchodcov Malý Dunaj o.z.

IČO:

IČ DPH:

Zhotoviteľ:

Renostavmať s.r.o., Ul. mieru 1, 945 01 Komárno

IČO:

44786212

IČ DPH:

SK2022837531

Projektant:

Ing. Juraj Ďuríček, Ing. Syľvia Bottka

IČO:

IČ DPH:

Spracovateľ:

IČO:

IČ DPH:

Poznámka:

Rozpočet bol spracovaný podľa poskytnutých podkladov. K správne naceneniu výkazu výmer je potrebné naštudovať PD a obhľadka stavby. Naceniť je potrebné jestvujúci výkaz výmer podľa pokynov. Rozdiely uviesť pod čiaru. Výkaz výmer výberom položiek, priloženými výpočtami má napomôcť a urýchliť dodávateľovi správne naceníť všetky práce podľa PD ku kompletnej realizácii, skolaudovanie a užívatelnosť stav. diela. Práce a dodávky obsiahnuté v projektovej dokumentácii a neobsiahnuté vo výkaze výmer je dodávateľ povinný položkovo rozšpecifikovať a naceníť pod čiaru, mimo ponukového rozpočtu pre objektívne rozhodovanie. Zmeny, opravy VV a návrhy na možné zníženie stav. nákladov dodávateľ nacení rovnako pod čiaru a priloží k ponukovému rozpočtu.

Náklady z rozpočtu	36 509,53
Ostatné náklady	0,00
Cena bez DPH	36 509,53

	Základ dane	Sadzba dane	Výška dane
DPH základná	0,00	20,00%	0,00
znižená	36 509,53	20,00%	7 301,91

Cena s DPH v **EUR** **43 811,44**

Projektant

Spracovateľ

Dátum a podpis:

Pečiatka

Dátum a podpis:

Pečiatka

Objednávateľ

Zhotoviteľ

Dátum a podpis:

Pečiatka

Dátum a podpis:

Pečiatka

REKAPITULÁCIA ROZPOČTU

Stavba:

SOCIÁLNO-ZDRAVOTNÉ NÍZKOKAPACITNÉ ZARIADENIE S KAPACITOU DO 30 MIEST S CELOROČNOU POBYTOVOU FORMOU

Objekt:

SO02_3 - SO 02.3 - Spevnené plochy a chodníky - novostavba

Miesto: Kolárovo

Dátum: 01.03.2024

Objednávateľ: Domov dôchodcov Malý Dunaj o.z.

Projektant: Ing. Juraj Ďuriček,
Ing. Sylvia Botka

Zhotoviteľ: Renostavmal s.r.o., Ul. mieru 1, 945 01 Komárno

Spracovateľ:

Kód dielu - Popis

Cena celkom [EUR]

1) Náklady z rozpočtu 36 509,53

HSV - Práce a dodávky HSV	36 509,53
1 - Zemné práce	14 853,70
2 - Zakladanie	2 326,26
5 - Komunikácie	5 872,17
9 - Ostatné konštrukcie a práce-búranie	12 894,92
99 - Presun hmôt HSV	562,49

2) Ostatné náklady 0,00

GZS	0,00
Mimostaven. doprava	0,00
Sťažené podmienky	0,00
Vplyv prostredia	0,00
Klimatické vplyvy	0,00
Kompletačná činnosť	0,00

Celkové náklady za stavbu 1) + 2) 36 509,53

ROZPOČET

Stavba:

SOCIÁLNO-ZDRAVOTNÉ NÍZKOKAPACITNÉ ZARIADENIE S KAPACITOU DO 30 MIEST S CELOROČNOU POBYTOVOU FORMOU

Objekt:

SO02_3 - SO 02.3 - Spevnené plochy a chodníky - novostavba

Miesto: Kolárovo

Dátum: 01.03.2024

Objednávateľ: Domov dôchodcov Malý Dunaj o.z.

Projektant: Ing. Juraj Ďuriček,
Ing. Sylvia Bottka

Zhotoviteľ: Renostavmal s.r.o., Ul. mieru 1, 945 D1 Komárno

Spracovateľ:

PČ	Typ	Kód	Popis	MJ	Množstvo	J.cena [EUR]	Cena celkom [EUR]
----	-----	-----	-------	----	----------	--------------	-------------------

Náklady z rozpočtu

36 509,532

D	HSV		Práce a dodávky HSV				36 509,532
D	1		Zemné práce				14 853,697
1	K	121101112.S	Odstánenie ornice s premieštn. na hromady, so zložením na vzdialenosť do 100 m a do 1000 m ³	m ³	154,000	1,140	175,580
2	K	131201101.S	Výkop nezapaženej jamy v hornine 3, do 100 m ³	m ³	48,600	16,500	801,900
3	K	131201109.S	Hĺbenie nezapažených jám a zárezov. Príplatok za leplivosť horniny 3	m ³	48,600	0,790	38,394
4	K	132201101.S	Výkop rýhy do šírky 600 mm v horn.3 do 100 m ³	m ³	109,264	24,603	2 687,894
5	K	132201109.S	Príplatok k cene za leplivosť pri hĺbení rýh šírky do 600 mm zapažených i nezapažených s urovnaním dna v hornine 3	m ³	109,264	12,010	1 312,261
6	K	162201102.S	Vodorovné premiestnenie výkopku z horniny 1-4 nad 20-50m	m ³	311,864	1,620	505,220
7	K	162601122.S	Vodorovné premiestnenie výkopku po spevnenej ceste z horniny tr.1-4, nad 100 do 1000 m ³ na vzdialenosť do 3000 m	m ³	311,864	3,220	1 004,202
8	K	162601123.S	Vodorovné premiestnenie výkopku po spevnenej ceste z horniny tr.1-4, nad 100 do 1000 m ³ , príplatok k cene za každých ďalších a začiatých 1000 m	m ³	5 301,688	0,300	1 590,506
9	K	167101102.S	Nakladanie neuhnutého výkopku z hornín tr.1-4 nad 100 do 1000 m ³	m ³	311,864	1,440	449,084
10	K	171201202.S	Uloženie sypaniny na skládky nad 100 do 1000 m ³	m ³	311,864	0,640	199,593
11	K	171209302.S	Poplatok za skládku - zemina a kamenivo (17 D5) ostatné	t	498,982	5,000	2 494,910
12	K	180402111.S	Založenie trávnikového výsevom v rovine do 1:5	m ²	770,300	1,500	1 155,000
13	M	005720001400.S	Ošivá tráv - semená parkovej zmesi	kg	23,793	6,600	157,034
14	K	181101102.S	Úprava pláne v zárezoch v hornine 1-4 so zhutnením	m ²	108,000	0,420	45,360
15	K	182001111.S	Plošná úprava terénu pri nerovnostiach terénu nad 50-100mm v rovine alebo na svahu do 1:5	m ²	770,000	1,250	962,600
16	K	183403161.S	Obrobenie pôdy valcovaním v rovine alebo na svahu do 1:5	m ²	770,000	0,220	169,400
17	K	184802111.S	Chemické odburinenie pôdy v rovine alebo na svahu do 1:5 postrekom naširoko	m ²	770,000	0,290	223,300
18	M	252310000100.S	Postrekový prípravok na ničenie burín v trávniku	l	0,308	94,760	29,186
19	K	184802611.S	Chemické odburinenie po založení kultúry v rovine alebo na svahu do 1:5 postrekom naširoko	m ²	770,000	0,370	284,900
20	M	252310000100.S	Postrekový prípravok na ničenie burín v trávniku	l	0,308	94,760	29,186
21	K	185803111.S	Ošetrovanie trávnik v rovine alebo na svahu do 1:5	m ²	770,000	0,370	284,900
22	K	185851111.S	Dovoz vody pre zálievku rastlín na vzdialenosť do 6000 m	m ³	7,700	21,010	161,777

PČ	Typ	Kód	Popis	MJ	Množstvo	J.cena [EUR]	Cena celkom [EUR]
23	K	185851119.S	Dovoz vody pre zálievku rastlín. Príplatok k cene za každých ďalších aj začatých 1000 m	m3	107,800	0,850	91,630
	D	2	Zakladanie				2 328,260
24	K	216901101.Sr	Zhutnenie podložia do predpísaného tlaku	m2	108,000	2,340	262,720
25	K	271533001.S	Násyp pod základové konštrukcie so zhutnením z kameniva hrubého drveného fr.32-83 mm	m3	5,600	52,500	294,000
26	K	273321312.S	Betón základových dosiek, železový (bez výstuže), tr. C 20/25	m3	8,760	116,500	1 020,540
27	K	273362021.S	Výstuž základových dosiek zo zvar. sieť KARI	t	0,460	1 650,000	769,000
	D	5	Komunikácie				5 872,188
28	K	564851111.S	Podklad zo štrkočvrtny s rozprestretím a zhutnením, po zhutnení hr. 150 mm	m2	58,400	6,830	398,872
29	K	564851114.S	Podklad zo štrkočvrtny s rozprestretím a zhutnením, po zhutnení hr. 180 mm	m2	58,400	7,700	449,880
30	K	596911143.S.	Kladenie betónovej zámkovej dlažby komunikácií pre peších hr. 60 mm pro peších nad 100 do 300 m2 so zriadením lôžka z kameniva hr. 40 mm	m2	80,000	16,800	1 344,000
31	M	592460007700.S	Dlažba betónová hr. 60 mm farba sivá	m2	141,168	12,000	1 694,016
32	K	596911143.S.r	Lepenie betónovej zámkovej dlažby komunikácií pre peších hr. 60 mm pre peších	m2	58,400	34,000	1 985,600
	D	9	Ostatné konštrukcie a práce-búranie				12 894,919
33	K	916561112.S	Osadenie záhonového alebo parkového obrubníka betón., do lôžka z bet. pros. tr. C 16/20 s bočnou oporou	m	437,055	6,800	2 971,974
34	M	592170001800.S	Obrubník parkový, h3xv 1000x50x200 mm, prírodný	ks	441,426	2,710	1 196,264
35	K	918101121.Sr	Lôžko pod obrubníky, krajníky alebo obruby z kameniva fr. D/45 mm	m3	32,779	69,500	2 933,721
36	K	9pc1	Montáž a dodávka - oplatenie - poplastované pletivo vrátane stĺpkov a zemných prác	m	42,500	61,200	2 601,000
37	K	9pc2	Montáž a dodávka - oplatenie - betónový barierový plot vrátane stĺpkov a zemných prác	m	6,500	159,800	1 038,700
38	K	9pc3	Montáž a dodávka - oplatenie - rýchlorastúci, neopadavý živý plot - info cena	m	62,000	34,730	2 153,260
	D	99	Presun hmôt HSV				562,488
39	K	998223011.S	Presun hmôt pre pozemné komunikácie s krytom dláždeným (822 2.3, 822 5.3) akejkoľvek dĺžky objektu	t	224,995	2,500	562,488

KRYCÍ LIST ROZPOČTU

Stavba:

SOCIÁLNO-ZDRAVOTNÉ NÍZKOKAPACITNÉ ZARIADENIE S KAPACITOU DO 30 MIEST S CELOROČNOU POBYTOVOU FORMOU

Objekt:

SO02_3 - SO 02.3 - Spevnené plochy a chodníky - novostavba

Časť:

2_2_1 - Odpadové hospodárstvo

JKSO:

Miesto: Kolárovo

KS:

Dátum: 01.03.2024

Objednávateľ:

Domov dôchodcov Malý Dunaj o.z.

IČO:

IČ DPH:

Zhotoviteľ:

Renostavma s.r.o., Ul. mieru 1, 945 01 Komárno

IČO:

44788212

IČ DPH:

SK2022837531

Projektant:

Ing. Juraj Ďuríček, Ing. Sylvia Bottka

IČO:

IČ DPH:

Spracovateľ:

IČO:

IČ DPH:

Poznámka:

Rozpočet bol spracovaný podľa poskytnutých podkladov. K správne naceneniu výkazu výmer je potrebné naštudovanie PD a obhliadka stavby. Naceniť je potrebné jestvujúcí výkaz výmer podľa pokynov. Rozdiely uviesť pod čiaru. Výkaz výmer výberom položiek, priloženými výpočtami má napomôcť a urýchliť dodávateľovi správne naceníť všetky práce podľa PD ku kompletnej realizácii, skolaudovaní a užívateľnosti stav. diela. Práce a dodávky obsiahnuté v projektovej dokumentácii a neobsiahnuté vo výkaze výmer je dodávateľ povinný položkovo rozšpecifikovať a naceníť pod čiaru, mimo ponukového rozpočtu pre objektívne rozhodovanie. Zmeny, opravy VV a návrhy na možné zníženie stav. nákladov dodávateľ naceníť rovnako pod čiaru a priloží k ponukovému rozpočtu.

Náklady z rozpočtu				5 052,05
Ostatné náklady				0,00
Cena bez DPH				5 052,05
	Základ dane	Sadzba dane	Výška dane	
DPH základná	0,00	20,00%	0,00	
znížená	5 052,05	20,00%	1 010,41	
Cena s DPH		v EUR		6 062,46

Projektant

Spracovateľ

Dátum a podpis:

Pečiatka

Dátum a podpis:

Pečiatka

Objednávateľ

Zhotoviteľ

Dátum a podpis: ..

Pečiatka

Dátum a podpis: Pečiatka

REKAPITULÁCIA ROZPOČTU

Stavba:

SOCIÁLNO-ZDRAVOTNÉ NÍZKOKAPACITNÉ ZARIADENIE S KAPACITOU DO 30 MIEST S CELOROČNOU POBYTOVOU FORMOU

Objekt:

SO02_3 - SO 02.3 - Spevnené plochy a chodníky - novostavba

Časť:

2_2_1 - Odpadové hospodárstvo

Miesto:

Kolárovo

Dátum:

01.03.2024

Objednávateľ:

Domov dôchodcov Malý Dunaj o.z.

Projektant:

Ing. Juraj Ďuriček,
Ing. Sylvia Botka

Zhotoviteľ:

Ranostavma s.r.o., Ul. mieru 1, 945 01 Komárno

Spracovateľ:

Kód dielu - Popis

Cena celkom [EUR]

1) Náklady z rozpočtu **5 052,05**

HSV - Práce a dodávky HSV **3 112,79**

1 - Zemné práce 243,39

2 - Zakladanie 1 447,50

4 - Vodorovné konštrukcie 193,83

6 - Úpravy povrchov, podlahy, osadenie 1 117,84

9 - Ostatné konštrukcie a práce-búranie 27,51

99 - Presun hmôt HSV 82,73

PSV - Práce a dodávky PSV **1 939,26**

762 - Konštrukcie tesárske 422,04

764 - Konštrukcie klaplarske 356,87

767 - Konštrukcie doplnkové kovové 1 160,35

2) Ostatné náklady **0,00**

GZS 0,00

Mimostaven. doprava 0,00

Stážené podmienky 0,00

Vplyv prostredia 0,00

Klimatické vplyvy 0,00

Kompletačná činnosť 0,00

Celkové náklady za stavbu 1) + 2) **5 052,05**

ROZPOČET

Stavba:

SOCIÁLNO-ZDRAVOTNÉ NÍZKOKAPACITNÉ ZARIADENIE S KAPACITOU DO 30 MIEST S CELOROČNOU POBYTOVOU FORMOU

Objekt:

SO02_3 - SO 02.3 - Spevnené plochy a chodníky - novostavba

Časť:

2_2_1 - Odpadové hospodárstvo

Miesto: Kolárovo

Dátum: 01.03.2024

Objednávateľ: Domov dôchodcov Maľý Dunaj o.z.

Projektant: Ing. JuraĎ Ďuriček,
Ing. Sylvia Boťka

Zhotoviteľ: Renostavma s.r.o., Ul. mieru 1, 945 01 Komárno

Spracovateľ:

PČ	Typ	Kód	Popis	MJ	Množstvo	J.cena [EUR]	Cena celkom [EUR]
----	-----	-----	-------	----	----------	--------------	-------------------

Náklady z rozpočtu

5 062,060

o HSV Práce a dodávky HSV **3 112,790**

o 1 Zemné práce **243,389**

1	K	131201101.S	Výkop nezapaženej jamy v hornine 3, do 100 m ³	m ³	6,020	16,500	99,330
2	K	131201109.S	Hĺbenie nezapažených jam a zárezov. Príplatok za lepivosť horniny 3	m ³	6,020	0,790	4,756
3	K	162201102.S	Vodorovné premiestnenie výkopku z horniny 1-4 nad 20-50m	m ³	6,020	1,620	9,752
4	K	162501102.S	Vodorovné premiestnenie výkopku po spevnenej ceste z horniny tr.1-4, do 100 m ³ na vzdialenosť do 3000 m	m ³	6,020	3,480	20,950
5	K	162501105.S	Vodorovné premiestnenie výkopku po spevnenej ceste z horniny tr.1-4, do 100 m ³ , príplatok k cene za každých ďalších a začatých 1000 m	m ³	102,340	0,440	45,030
6	K	167101101.S	Nakladanie neufahnutého výkopku z hornin tr.1-4 do 100 m ³	m ³	6,020	1,920	11,558
7	K	171201201.S	Uloženie sypaniny na skládky do 100 m ³	m ³	6,020	0,640	3,853
8	K	171209002.S	Poplatok za skládku - zemina a kamenivo (17 05) ostatné	t	9,632	5,000	48,160

o 2 Zakladanie **1 447,498**

9	K	271533001.S	Násyp pod základové konštrukcie so zhutnením z kameniva hrubého drveného tr.32-63 mm	m ³	2,867	52,500	150,519
10	K	273321312.S	Betón základových dosiek, železový (bez výstuže), tr. C 20/25	m ³	2,150	116,500	250,475
11	K	273351217.S	Debnenie stien základových dosiek, zhotovenie-tradičné	m ²	2,310	19,800	45,738
12	K	273351218.S	Debnenie stien základových dosiek, odstránenie-tradičné	m ²	2,310	3,200	7,392
13	K	273361821.S	Výstuž základových dosiek z ocele B500 (10505)	t	0,194	1 950,000	378,300
14	K	274271021.S	Murivo základových pásov (m ³) z betónových debniacich tvárnic s betónovou výplňou C 16/20 hrúbky 200 mm	m ³	1,750	202,500	354,375
15	K	274361826.S	Výstuž pre murivo základových pásov z betónových debniacich tvárnic s betónovou výplňou z ocele B500 (10505)	t	0,158	1 650,000	260,700

o 4 Vodoprovnné konštrukcie **193,825**

16	K	417321414.S	Betón stĺžujúcich pásov a vencov železový tr. C 20/26	m ³	0,363	124,800	45,302
17	K	417351115.S	Debnenie bočnic stĺžujúcich pásov a vencov vrátane vzpler zhotovenie	m ²	3,625	19,800	71,775
18	K	417351116.S	Debnenie bočnic stĺžujúcich pásov a vencov vrátane vzpler odstránenie	m ²	3,625	3,420	12,398
19	K	417361821.S	Výstuž stĺžujúcich pásov a vencov z betonárskej ocele B500 (10505)	t	0,033	1 950,000	64,350

o 6 Úpravy povrchov, podlahy, osadenia **1 117,838**

PČ	Typ	Kód	Popis	MJ	Množstvo	J.cena [EUR]	Cena celkom [EUR]
20	K	622460124.S	Príprava vonkajšieho podkladu stien penetráciou pod omietky a nátery	m2	27,132	0,700	18,992
21	K	622460364.S	Vonkajšia omietka stien vápennocementová jednovrstvová, hr. 15 mm	m2	27,132	19,200	520,934
22	K	622461035.S	Vonkajšia omietka stien pastovitá silikátová roztieraná, hr. 3 mm	m2	27,132	14,800	401,654
23	K	622481119.S	Potiahnutie vonkajších stien sklotextílnou mrežkou s celoplošným prilepením	m2	27,132	6,500	176,358
D	9		Ostatné konštrukcie a práce-búvanie				27,510
24	K	941955002.S	Lešenie fahké pracovné pomocné s výškou lešňovej podlahy nad 1,20 do 1,90 m	m2	7,860	3,500	27,510
D	99		Presun hmôt HSV				82,730
25	K	998011001.S	Presun hmôt pre budovy (801, 803, 812), zvislá konštr. z tehál, tvárnic, z kovu výšky do 6 m	t	16,546	5,000	82,730
D	PSV		Práce a dodávky PSV				1 939,260
D	762		Konštrukcie tesárske				422,042
26	K	762332139	Montáž a dodávka - drevené prvky krovu (krokvy, pomúmica, latovanie apod.) vrátane impregnácie	m2	7,586	53,920	409,037
27	K	998762202.S	Presun hmôt pre konštrukcie tesárske v objektoch výšky do 12 m	%	2,890	4,500	13,005
D	764		Konštrukcie klamplárske				356,868
28	K	764171301.S	Krytina falcovaná pozink farebný, sklon strechy do 30°	m2	7,596	25,530	193,671
29	K	764751112.S	Zvodová rúra kruhová pozink farebný vrátane príslušenstva, priemer 100 mm	m	2,000	22,420	44,840
30	K	764761122.S	Žlab pododkvapový polkruhový pozink farebný vrátane čela, hákov, rohov, kútov, r.š. 330 mm	m	4,250	24,540	104,295
31	K	998764201.S	Presun hmôt pre konštrukcie klamplárske v objektoch výšky do 6 m	%	7,801	1,850	14,062
D	767		Konštrukcie doplnkové kovové				1 160,350
32	K	767851240.Sr	Montáž a dodávka - oceľová dvojkrídlová brána 2000x1500 mm	ks	1,000	1 150,000	1 150,000
33	K	998767201.S	Presun hmôt pre kovové stavebné doplnkové konštrukcie v objektoch výšky do 6 m	%	11,500	0,900	10,350

KRYCÍ LIST ROZPOČTU

Stavba:

SOCIÁLNO-ZDRAVOTNÉ NÍZKOKAPACITNÉ ZARIADENIE S KAPACITOU DO 30 MIEST S CELOROČNOU POBYTOVOU FORMOU

Objekt:

SO02_3 - SO 02.3 - Spevnené plochy a chodníky - novostavba

Časť:

2_2_2 - Prístrešok

JKSO:

Miesto: Kolárovo

KS:

Dátum: 01.03.2024

Objednávateľ:

Domov dôchodcov Malý Dunaj o.z.

IČO:

IČ DPH:

Zhotoviteľ:

Renostavmal s.r.o., Ul. mlieru 1, 945 01 Komárno

IČO:

44786212

IČ DPH:

SK2022837531

Projektant:

Ing. Juraj Ďuriček, Ing. Sylvia Bottka

IČO:

IČ DPH:

Spracovateľ:

IČO:

IČ DPH:

Poznámka:

Rozpočet bol spracovaný podľa poskytnutých podkladov. K správne naceneniu výkazu výmer je potrebné naštudovanie PD a obhľadka stavby. Naceniť je potrebné jestvujúci výkaz výmer podľa pokynov. Rozdiely uviesť pod čiaru. Výkaz výmer výberom položiek, priloženými výpočtami má napomôcť a urýchliť dodávateľov správne naceníť všetky práce podľa PD ku kompletnej realizácii, skolaudovaní a užívateľnosti stav. diela. Práce a dodávky obsiahnuté v projektovej dokumentácii a neobsiahnuté vo výkaze výmer je dodávateľ povinný položkovo rozšpecifikovať a naceníť pod čiaru, mimo ponukového rozpočtu pre objektívne rozhodovanie. Zmeny, opravy VV a návrhy na možné zníženie stav. nákladov dodávateľ nacení rovnako pod čiaru a priloží k ponukovému rozpočtu.

Náklady z rozpočtu			13 717,96
Ostatné náklady			0,00
Cena bez DPH			13 717,96
	Základ dane	Sadzba dane	Výška dane
DPH základná	0,00	20,00%	0,00
znižená	13 717,96	20,00%	2 743,59
Cena s DPH		v EUR	16 461,55

Projektant

Spracovateľ

Dátum a podpis:

Pečiatka

Dátum a podpis:

Pečiatka

Objednávateľ

Zhotoviteľ

Dátum a podpis:

Pečiatka

Dátum a podpis: _____

Pečiatka

REKAPITULÁCIA ROZPOČTU

Stavba:

SOCIÁLNO-ZDRAVOTNÉ NÍZKOKAPACITNÉ ZARIADENIE S KAPACITOU DO 30 MIEST S CELOROČNOU POBYTOVOU FORMOU

Objekt:

SO02_3 - SO 02.3 - Spevnené plochy a chodníky - novostavba

Časť:

2_2_2 - Prístrešok

Miesto: Kolárovo

Dátum: 01.03.2024

Objednávateľ: Domov dôchodcov Malý Dunaj o.z.

Projektant: Ing. Juraj Ďuríček,
Ing. Sylvia Botka

Zhotoviteľ: Renostavma s.r.o., Ul. mieru 1, 945 01 Komárno

Spracovateľ:

Kód účtu - Popis

Cena celkom [EUR]

1) Náklady z rozpočtu **13 717,96**

HSV - Práce a dodávky HSV **4 171,33**

1 - Zemné práce 696,63

2 - Zakladanie 1 555,37

5 - Komunikácie 1 345,00

9 - Ostatné konštrukcie a práce-búranie 87,50

99 - Presun hmôt HSV 486,83

PSV - Práce a dodávky PSV **9 546,63**

762 - Konštrukcie tesárske 4 639,38

764 - Konštrukcie klamplárske 2 409,98

767 - Konštrukcie doplnkové kovové 2 497,28

2) Ostatné náklady **0,00**

GZS 0,00

Mimostaven. doprava 0,00

Sťažené podmienky 0,00

Vplyv prostredia 0,00

Klimatické vplyvy 0,00

Kompletačná činnosť 0,00

Celkové náklady za stavbu 1) + 2) **13 717,96**

ROZPOČET

Stavba:

SOCIÁLNO-ZDRAVOTNÉ NÍZKOKAPACITNÉ ZARIADENIE S KAPACITOU DO 30 MIEST S CELOROČNOU POBYTOVOU FORMOU

Objekt:

SO02_3 - SO 02.3 - Spevnené plochy a chodníky - novostavba

Časť:

2_2_2 - Prístrešok

Miesto: Kolárovo

Dátum: 01.03.2024

Objednávateľ: Domov dôchodcov Malý Dunaj o.z.

Projektant: Ing. Juraj Ďuriček,
Ing. Sylvia Botka

Zhotoviteľ: Renostavmal s.r.o., Ul. miera 1, 945 01 Komárno

Spracovateľ:

PČ	Typ	Kód	Popis	MJ	Množstvo	J.cena [EUR]	Cena celkom [EUR]
----	-----	-----	-------	----	----------	--------------	-------------------

Náklady z rozpočtu

13 717,958

D HSV Práce a dodávky HSV 4 171,326

D 1 Zemné práce 696,626

1	K	131201101.S	Výkop nezapaženej jamy v hornine 3. do 100 m3	m3	10,920	18,500	180,180
2	K	131201108.S	Hĺbenie nezapažených jám a zárezov. Príplatok za leplivosť horniny 3	m3	10,920	0,760	8,627
3	K	133201201.S	Výkop ťachty nezapaženej, hornina 3 do 100 m3	m3	2,646	64,530	170,746
4	K	133201209.S	Príplatok k cenám za leplivosť horniny tr.3	m3	2,646	8,760	23,153
5	K	162201102.S	Vodorovné premiestnenie výkopku z horniny 1-4 nad 20-50m	m3	13,566	1,620	21,977
6	K	162501102.S	Vodorovné premiestnenie výkopku po spevnenej ceste z horniny tr.1-4, do 100 m3 na vzdialenosť do 3000 m	m3	13,566	3,480	47,219
7	K	162501105.S	Vodorovné premiestnenie výkopku po spevnenej ceste z horniny tr.1-4, do 100 m3, príplatok k cene za každých ďalších a začiatých 1000 m	m3	230,622	0,440	101,474
8	K	167101101.S	Nakladanie neufahnutého výkopku z hornin tr.1-4 do 100 m3	m3	13,566	1,920	26,047
9	K	171201201.S	Uloženie sypaniny na skládky do 100 m3	m3	13,566	0,640	8,682
10	K	171209002.S	Poplatok za skládku - zemina a kamenivo (17 05) ostatné	t	21,708	5,000	108,530

D 2 Zakladanie 1 555,373

11	K	271533001.S	Násyp pod základové konštrukcie so zhrutnením z kamníka hrubého dĺžky hr.32-63 mm	m3	5,460	52,500	286,850
12	K	273321312.S	Betón základových dosiek, železový (bez výstuže), tr. C 20/25	m3	4,095	116,500	477,068
13	K	273351217.S	Debnenie stien základových dosiek, zhotovenie-tradičné	m2	3,135	19,800	62,073
14	K	273351218.S	Debnenie stien základových dosiek, odstránenie-tradičné	m2	3,135	3,200	10,032
15	K	273361821.S	Výstuž základových dosiek z ocele B500 (10505)	t	0,369	1 960,000	719,550

D 5 Komunikácie 1 345,000

16	K	596911143.S.r	Lepenie betónovej zámkovej dlažby komunikácií pre peších hr. 60 mm pre peších	m2	25,000	34,000	860,000
17	M	592460010100.S	Dlažba betónová bezškarová, rozmer 200x100x60 mm, prírodná	m2	25,000	19,800	495,000

D 9 Ostatné konštrukcie a práce-búranie 87,500

18	K	941955002.S	Lešenie ľahké pracovné pomocné s výškou lešerňovej podlahy nad 1,20 do 1,90 m	m2	25,000	3,500	87,500
----	---	-------------	---	----	--------	-------	--------

D 99 Presun hmôt HSV 486,827

19	K	998011001.S	Presun hmôt pre budovy (801, 803, 812), zvislé konštr. z tehál, tvárnic, z kovu výšky do 6 m	t	26,372	18,480	486,827
----	---	-------------	--	---	--------	--------	---------

D PSV Práce a dodávky PSV 9 546,632

PC	Typ	Kód	Popis	MJ	Množstvo	J.cena [EUR]	Cena celkom [EUR]
D 762			Konštrukcie tesárske				4 639,382
20	K	762332130	Montáž a dodávka - drevené prvky krovu (krokvy, pomôcnica, latovanie, zavesené laty, kontrałaty, drevená konštrukcia apod.) vrátane impregnácie	m2	44,000	72,000	3 168,000
21	K	762010017.S	Základ stropov z dosiek OSB skrutkovaných na trámy na zraz hr. dosky 25 mm	m2	44,000	28,930	1 271,600
22	K	998762202.S	Presun hmôt pre konštrukcie tesárske v objektoch výšky do 12 m	%	44,398	4,500	199,782
D 764			Konštrukcie klampiarske				2 409,975
23	K	764171301.S	Krytina falovaná pozink farebný, sklon strachy do 30°	m2	44,000	25,530	1 123,320
24	K	764313001.S	Oddelovača štruktúrovaná rohož s integrovanou poistnou hydroizoláciou pre krytiny z pozinkovaného farebného plechu	m2	44,000	8,670	425,480
25	K	764751112.S	Zvodová rúra kruhová pozink farebný vrátane príslušenstva, priemer 100 mm	m	8,000	22,420	179,360
26	K	764751122.S	Žľab pododkvapový polkruhový pozink farebný vrátane čela, hákov, rohov, kútov, r.š. 330 mm	m	26,000	24,540	638,040
27	K	998764201.S	Presun hmôt pre konštrukcie klampiarske v objektoch výšky do 6 m	%	23,682	1,850	43,775
D 767			Konštrukcie doplnkové kovové				2 497,275
28	K	76765199R	Montáž a dodávka - zábradlie v. Ø00 mm JK50/3	m	15,000	165,000	2 475,000
29	K	998767201.S	Presun hmôt pre kovové stavebné doplnkové konštrukcie v objektoch výšky do 6 m	%	24,750	0,900	22,275

KRYCÍ LIST ROZPOČTU

Stavba:

SOCIÁLNO-ZDRAVOTNÉ NÍZKOKAPACITNÉ ZARIADENIE S KAPACITOU DO 30
MIEST S CELOROČNOU POBYTOVOU FORMOU

Objekt:

SO03 - SO 03 - Elektrická pripojka - nová

JKSO:

Miesto: Kolárovo

KS:

Dátum: 01.03.2024

Objednávateľ:

Domov dôchodcov Malý Dunaj o.z.

IČO:

IČ DPH:

Zhotoviteľ:

Renostavmal s.r.o., Uľ. mlieru 1, 945 01 Komárno

IČO:

44786212

IČ DPH:

SK2022837531

Projektant:

Ing. Juraj Ďuriček, Ing. Sylvia Bottka

IČO:

IČ DPH:

Spracovateľ:

IČO:

IČ DPH:

Poznámka:

Rozpočet bol spracovaný podľa poskytnutých podkladov. K správne naceneniu výkazu výmer je potrebné naštudovanie PD a obhliadka stavby. Naceniť je potrebné jestvujúci výkaz výmer podľa pokynov. Rozdiely uviesť pod čiaru. Výkaz výmer výberom položiek, priloženými výpočtami má napomôcť a urýchliť dodávateľovi správne naceniť všetky práce podľa PD ku kompletnej realizácii, skolaudovanie a užívateľnosti stav. diela. Práce a dodávky obsiahnuté v projektovej dokumentácii a neobsiahnuté vo výkaze výmer je dodávateľ povinný položkovo rozšpecifikovať a naceniť pod čiaru, mimo ponukového rozpočtu pre objektívne rozhodovanie. Zmeny, opravy VV a návrhy na možné zníženie stav. nákladov dodávateľ nacení rovnako pod čiaru a priloží k ponukovému rozpočtu.

Náklady z rozpočtu			6 109,40
Ostatné náklady			0,00
Cena bez DPH			6 109,40
	Základ dane	Sadzba dane	Výška dane
DPH základná	0,00	20,00%	0,00
znížená	6 109,40	20,00%	1 221,88
Cena s DPH		v EUR	7 331,28

Projektant

Spracovateľ

Dátum a podpis:

Pečiatka

Dátum a podpis:

Pečiatka

Objednávateľ

Zhotoviteľ

Dátum a podpis:

.....
Pečiatka

Dátum a podpis:

.....
Pečiatka

REKAPITULÁCIA ROZPOČTU

Stavba:

SOCIÁLNO-ZDRAVOTNÉ NÍZKOKAPACITNÉ ZARIADENIE S KAPACITOU DO 30
MIEST S CELOROČNOU POBYTOVOU FORMOU

Objekt:

SO03 - SO 03 - Elektrická prípojka - nová

Miesto: Kolárovo

Dátum: 01.03.2024

Objednávateľ: Domov dôchodcov Malý Dunaj o.z.

Projektant: Ing. Juraj Ďuriček,
Ing. Sylvia Botka

Zhotoviteľ: Renostavmal s.r.o., Ul. mieru 1, 945 01 Komárno

Spracovateľ:

Kód dielu - Popis

Cena celkom [EUR]

1) Náklady z rozpočtu	6 109,40
M - Práce a dodávky M	5 844,40
21-M - Elektromontáže	5 114,18
46-M - Zemné práce vykonávané pri externých montážnych prácach	730,22
HZS - Hodinové zúčtovacie sadzby	265,00

2) Ostatné náklady	0,00
GZS	0,00
Mimostaven. doprava	0,00
Sťažené podmienky	0,00
Vplyv prostredia	0,00
Klimatické vplyvy	0,00
Kompletačná činnosť	0,00

Celkové náklady za stavbu 1) + 2) **6 109,40**

ROZPOČET

Stavba:

SOCIÁLNO-ZDRAVOTNÉ NÍZKOKAPACITNÉ ZARIADENIE S KAPACITOU DO 30 MIEST S CELOROČNOU POBYTOVOU FORMOU

Objekt:

SO03 - SO 03 - Elektrická prípojka - nová

Miesto: Kolárovo

Dátum: 01.03.2024

Objednávateľ: Domov dôchodcov Malý Dunaj o.z.

Projektant: Ing. Juraj Ďuriček,
Ing. Sylvia Botka

Zhotoviteľ: Renostavma s.r.o., Ul. mieru 1, 945 01 Komárno

Spracovateľ:

PČ	Typ	Kód	Popis	MJ	Množstvo	J.cena [EUR]	Cena celkom [EUR]
----	-----	-----	-------	----	----------	--------------	-------------------

Náklady z rozpočtu

6 109,400

▢ M Práce a dodávky M **5 844,400**

▢ 21-M Elektromontáže **5 114,184**

1	K	210010030.S1	Rúrka ohybná elektroinštalčná z PVC typ FXKVS 150 mm	m	35,000	2,420	84,700
2	M	fxkvs150	FXKVS 150 mm	m	35,000	6,650	232,750
3	K	210220020.S	Uzemňovacie vedenie v zemi FeZn do 120 mm ² vrátane izolácie spojov	m	35,000	3,020	105,700
4	M	354410058800.S	Pésovina uzemňovacia FeZn 30 x 4 mm	kg	33,250	1,950	64,838
5	K	210802468.S	Kábel hliníkový silový, uložený pevne NAYY 0,6/1 kV 4x240 pre vonkajšie práce	m	35,000	5,440	190,400
6	M	341110034600.S	Kábel hliníkový NAYY-J 4x240 mm ² SM	m	35,000	18,720	655,200
7	K	210999999	Napojenie na existujúci rozvod v TS	ks	1,000	289,800	289,800
8	K	210999rx5	Montáž a dodávka - rozvádzač RE X/5 vrátane výzbroje	ks	1,000	2 268,000	2 268,000
9	K	210999vr5	Montáž a dodávka - VRIS vrátane výzbroje	ks	1,000	1 207,500	1 207,500
10	K	998921201.S	Presun hmôt pre montáž silnoprúdových rozvodov a zariadení v stavbe (objekte) výšky do 7 m	%	50,988	0,300	15,298

▢ 46-M Zemné práce vykonávané pri externých montážnych prácach **730,216**

11	K	460200283.S	Hĺbenie káblovej ryhy ručne 35 cm širokej a 100 cm hlbkej, v zemine triedy 3	m	35,000	12,440	435,400
12	K	460420922.S	Zriadenie, rekonšt. káblového lôžka z plešku bez zakrytia, v ryhe šír. do 65 cm, hrúbky vrstvy 10 cm	m	35,000	1,950	68,250
13	M	583110000300.S	Drviná vápencová frakcia 0-4 mm	t	3,640	19,200	69,888
14	K	460490012.S	Rozvlnutie a uloženie výstražnej fólie z PE do ryhy, šírka do 33 cm	m	35,000	0,700	24,500
15	M	283230008000.S	Výstražná fólia PE, š. 300, farba červená	m	35,000	0,180	6,300
16	K	460560163.S	Ručný zásep nezap. káblovej ryhy bez zhutn. zeminy, 36 cm širokej, 70 cm hlbkej v zemine tr. 3	m	35,000	2,690	94,150
17	K	460620013.S	Proviz. úprava terénu v zemine tr. 3, aby nerovnosť terénu neboli väčšie ako 2 cm od voľor. hladiny	m ²	12,250	2,590	31,728

▢ HZS Hodinové zúčtovacie sadzby **265,000**

18	K	HZS000114.S	Revízia elektrickej prípojky	ks	1,000	265,000	265,000
----	---	-------------	------------------------------	----	-------	---------	---------

KRYCÍ LIST ROZPOČTU

Stavba:

SOCIÁLNO-ZDRAVOTNÉ NÍZKOKAPACITNÉ ZARIADENIE S KAPACITOU DO 30 MIEST S CELOROČNOU POBYTOVOU FORMOU

Objekt:

SO04 - SO 04 - vodovodná prípojka - nová

JKSO:

Miesto: Kolárovo

KS:

Dátum: 01.03.2024

Objednávateľ:

Domov dôchodcov Malý Dunaj o.z.

IČO:

IČ DPH:

Zhotoviteľ:

Renostavmal s.r.o., Ul. mieru 1, 945 01 Komárno

IČO:

44786212

IČ DPH:

SK2022837531

Projektant:

Ing. Juraj Ďuriček, Ing. Sylvia Bottka

IČO:

IČ DPH:

Spracovateľ:

IČO:

IČ DPH:

Poznámka:

Rozpočet bol spracovaný podľa poskytnutých podkladov. K správne naceneniu výkazu výmer je potrebné naštudovanie PD a obhľadka stavby. Naceniť je potrebné jestvujúci výkaz výmer podľa pokynov. Rozdiely uviesť pod čiaru. Výkaz výmer výberom položiek, príloženými výpočtami má napomôcť a urýchliť dodávateľovi správne naceníť všetky práce podľa PD ku kompletnej realizácii, skolaudovani a užívateľnosti stav. diela. Práce a dodávky obsiahnuté v projektovej dokumentácii a neobsiahnuté vo výkaze výmer je dodávateľ povinný položkovo rozšpecifikovať a naceníť pod čiaru, mimo ponukového rozpočtu pre objektívne rozhodovanie. Zmeny, opravy VV a návrhy na možné zníženie stav. nákladov dodávateľ nacení rovnako pod čiaru a priloží k ponukovému rozpočtu.

Náklady z rozpočtu			14 003,25
Ostatné náklady			0,00
Cena bez DPH			14 003,25
	Základ dane	Sadzba dane	Výška dane
DPH základná	0,00	20,00%	0,00
znižená	14 003,25	20,00%	2 800,65
Cena s DPH		v EUR	16 803,90

Projektant

Spracovateľ

Dátum a podpis:

Pečiatka

Dátum a podpis:

Pečiatka

Objednávateľ

Zhotoviteľ

Dátum a podpis: ..

Pečiatka

Dátum a podpis: ..

Pečiatka

REKAPITULÁCIA ROZPOČTU

Stavba:

SOCIÁLNO-ZDRAVOTNÉ NÍZKOKAPACITNÉ ZARIADENIE S KAPACITOU DO 30 MIEST S CELOROČNOU POBYTOVOU FORMOU

Objekt:

SO04 - SO 04 - vodovodná prípojka - nová

Miesto: Kolárovo

Dátum: 01.03.2024

Objednávateľ: Domov dôchodcov Malý Dunaj o.z.

Projektant: Ing. Juraj Ďuríček,
Ing. Sylvija Bottka

Zhotoviteľ: Renostavma! s.r.o., Ul. mieru 1, 945 01 Komárno

Spracovateľ:

Kód dielu - Popis

Cena celkom [EUR]

1) Náklady z rozpočtu **14 003,25**

HSV - Práce a dodávky HSV 14 003,25

1 - Zemné práce 6 642,63

4 - Vodovodné konštrukcie 603,87

5 - Komunikácie 728,70

8 - Rúrové vedenie 4 640,94

9 - Ostatné konštrukcie a práce-búranie 568,66

99 - Presun hmôt HSV 818,44

2) Ostatné náklady **0,00**

GZS 0,00

Mimostaven. doprava 0,00

Sťažené podmienky 0,00

Vplyv prostredia 0,00

Klimatické vplyvy 0,00

Kompletačná činnosť 0,00

Celkové náklady za stavbu 1) + 2) **14 003,25**

ROZPOČET

Stavba:

SOCIÁLNO-ZDRAVOTNÉ NÍZKOKAPACITNÉ ZARIADENIE S KAPACITOU DO 30 MIEST S CELOROČNOU POBYTOVOU FORMOU

Objekt:

SO04 - SO 04 - vodovodná prípojka - nová

Miesto: Kolárovo

Dátum: 01.03.2024

Objednávateľ: Domov dôchodcov Malý Dunaj o.z.

Projektant: Ing. Juraj Ďuričok,
Ing. Sylvia Bottka

Zhotoviteľ: Renostavmal s.r.o., Ul. mieru 1, 945 01 Komárno

Spracovateľ:

PČ	Typ	Kód	Popis	MJ	Množstvo	J.cena [EUR]	Cena celkom [EUR]
----	-----	-----	-------	----	----------	--------------	-------------------

Náklady z rozpočtu

14 003,246

0 HSV Práce a dodávky HSV 14 003,246

0 1 Zemné práce 6 642,629

42	K	113107142.S	Odstránenie krytu asfaltového v ploche do 200 m ² , hr. nad 50 do 100 mm, -0,25000t	m ²	3,200	7,790	24,928
43	K	113307122.S	Odstránenie podkladu v ploche do 200 m ² z kameniva hrubého drveného, hr.100 do 200 mm, -0,23500t	m ²	3,200	13,240	42,368
44	K	113337131.S	Odstránenie podkladu v ploche do 200 m ² z betónu prostého, hr. vretvy do 150 mm, -0,22500t	m ²	3,200	28,280	90,496
45	K	113307142.S	Odstránenie podkladu asfaltového v ploche do 200 m ² , hr.nad 50 do 100 mm, -0,25000t	m ²	3,200	7,790	24,928
1	K	131201101.S	Výkop nezapaženej jamy v hornine 3, do 100 m ³	m ³	12,455	16,500	205,508
2	K	131201109.S	Hĺbenie nezapažených jám a zárezov. Príplatek za leplivosť horniny 3	m ³	12,455	0,790	9,839
3	K	132201201.S	Výkop rýh šírky 600-2000mm horn.3 do 100m ³	m ³	98,175	9,760	958,189
4	K	132201209.S	Príplatek k cenám za leplivosť pri hĺbení rýh ě. nad 600 do 2 000 mm zapaž. I nezapažených, s urovnaním dna v hornine 3	m ³	98,175	0,790	77,558
5	K	151101101.S	Paženie a rozopretie stien rýh pre podzemné vedenie, príložné do 2 m	m ²	314,500	5,290	1 683,705
6	K	151101111.S	Odstránenie paženia rýh pre podzemné vedenie, príložné hĺbky do 2 m	m ²	314,500	3,330	1 047,285
7	K	162201102.S	Vodorovné premiestnenie výkopku z horniny 1-4 nad 20-50m	m ³	110,630	1,620	179,221
8	K	162501102.S	Vodorovné premiestnenie výkopku po spevnenej ceste z horniny tr.1-4, do 100 m ³ na vzdialenosť do 3000 m	m ³	34,205	3,480	119,033
9	K	162501105.S	Vodorovné premiestnenie výkopku po spevnenej ceste z horniny tr.1-4, do 100 m ³ , príplatek k cene za každých ďalších a začatých 1000 m	m ³	581,465	0,440	255,853
10	K	167101101.S	Nakladanie neufahnutého výkopku z hornín tr.1-4 do 100 m ³	m ³	34,205	1,920	65,674
11	K	171201201.S	Uloženie sypaniny na skládku do 100 m ³	m ³	34,205	0,640	21,891
12	K	171209002.S	Poplatok za skládku - zemina a kamenivo (17 05) ostatné	t	54,728	5,000	273,640
13	K	174101001.S	Zásyp sypaninou so zhrutnením jám, šachiet, rýh, zárezov alebo okolo objektov do 100 m ³	m ³	76,425	3,330	254,495
14	K	175101102.S	Obsyp potrubia sypaninou z vhodných hornín 1 až 4 s prahodením sypaniny	m ³	20,825	32,510	677,021
15	M	583310000600.S	Kamenivo ťažené drobné frakcia 0-4 mm	t	39,359	16,540	650,998

0 4 Vodorovné konštrukcie 603,872

16	K	451572111.S	Lôžko pod potrubie, stoky a drobné objekty, v otvorenom výkope z kameniva drobného ťaženého 0-4 mm	m ³	8,925	52,500	468,563
17	K	451573111.S	Lôžko pod potrubie, stoky a drobné objekty, v otvorenom výkope z piesku a štrkopiesku do 63 mm	m ³	0,334	52,460	17,522

PČ	Typ	Kód	Popis	MJ	Množstvo	J.cena [EUR]	Cena celkom [EUR]
18	K	452311141.S	Dosky, bloky, sedlá z betónu v otvorenom výkope tr. C 16/20	m3	0,334	134,500	44,923
19	K	452351101.S	Debnenie v otvorenom výkope dosiek, sedlových lôžok a blokov pod potrubie, stoky a drobné objekty	m2	0,900	15,960	14,364
20	K	452368113.S	Výstuž podkladových dosiek, blokov, podvalov v otvorenom výkope, z betonárskej ocele B500 (10506)	t	0,030	1 950,000	58,500
D 5 Komunikácie							728,704
46	K	566902113.S	Vyspravenie podkladu po prekopoch inžinierskych sietí plochy do 15 m2 štrkoplaskom, po zhutnení hr. 200 mm	m2	3,200	26,300	84,160
47	K	566902133.S	Vyspravenie podkladu po prekopoch inžinierskych sietí plochy do 15 m2 kamenivom hrubým drveným, po zhutnení hr. 200 mm	m2	3,200	36,360	116,352
49	K	566902151.S	Vyspravenie podkladu po prekopoch inžinierskych sietí plochy do 15 m2 asfaltovým betónom ACP, po zhutnení hr. 100 mm	m2	3,200	95,520	305,664
48	K	566902162.S	Vyspravenie podkladu po prekopoch inžinierskych sietí plochy do 15 m2 podkladovým betónom PB I tr. C 20/25 hr. 150 mm	m2	3,200	69,540	222,528
D 8 Rúrové vedenie							4 640,940
21	K	871221548.S	Potrubie vodovodné z PE 100 SDR11/PN16 zvárané elektrotvarovkami D 63x5,8 mm	m	85,000	21,000	1 785,000
32	K	891211111.S	Montáž vodovodného posúvača s osadením zemnej súpravy (bez poklopov) DN 50	ks	1,000	13,200	13,200
39	M	422210001600.S	Zemná súprava posúvačová Y 1020 D 50 mm	ks	1,000	45,420	45,420
33	K	891261111.Sr	Montáž zemnej súpravy (bez poklopov) DN 100	ks	1,000	15,620	15,620
34	M	422710000400.S	Teleskopická ovládacia tyč na ovládanie uzávieracej armatúry, pozinkovaná oceľ, výška 1,5-2,3 m	ks	1,000	113,190	113,190
35	K	891269111.S	Montáž navrtávacieho pásu s ventilom menovitého tlaku 1 MPa na potr. z rúr liat., oceľ, plast., DN 100	ks	1,000	59,400	59,400
36	M	551180001700.S	Navrtávaci pás uzáverový DN 100 - 5/4" až 2" na vodu, z tvárnej liatiny pre liatinové a oceľové potrubie	ks	1,000	239,600	239,600
22	K	892233111.S	Preplach a dezinfekcia vodovodného potrubia DN do 70	m	85,000	1,320	112,200
23	K	892241111.S	Ostatné práce na rúrovom vedení, tlakové skúšky vodovodného potrubia DN do 80	m	85,000	1,320	112,200
24	K	893301004.S	Osadenie vodomenej šachty železobetónovej	ks	1,000	392,920	392,920
25	M	594300000100.S	Vodomerná a armatúrna šachta, objem 1,9 m3, železobetónová	ks	1,000	945,180	945,180
26	K	899104111.S	Osadenie poklopu liatinového a oceľového vrátane rámu	ks	1,000	34,490	34,490
27	M	552410002650.S	Poklop liatinový, rozmer 600x600 mm, A 15 kN, s tesnením	ks	1,000	172,430	172,430
37	K	899401112.S	Osadenie poklopu liatinového posúvačového	ks	1,000	12,100	12,100
38	M	552410000100.S	Poklop posúvačový Y 4504	ks	1,000	48,400	48,400
28	K	899502211.S	Stúpadlo do šachty a drobných objektov liatinové zapustené-kapsové osadené do vymechaných otvorov	ks	6,000	20,690	124,140
29	K	899721131.S	Označenie vodovodného potrubia bielou výstražnou fóliou	m	85,000	1,650	140,250
30	K	899999001	Montáž a dodávka - vodomerná zostava na komplet	súbor	1,000	275,000	275,000
D 9 Ostatné konštrukcie a práce-búranie							568,863
40	K	919735114.S	Rezanie existujúceho asfaltového krytu alebo podkladu hĺbky nad 150 do 200 mm	m	8,030	10,700	85,600
41	K	919735124.S	Rezanie existujúceho betónového krytu alebo podkladu hĺbky nad 150 do 200 mm	m	8,000	18,980	151,640
50	K	979081111.S	Odvoz sutiny a vybúraných hmôt na skládku do 1 km	t	3,072	16,530	50,790
51	K	979081121.S	Odvoz sutiny a vybúraných hmôt na skládku za každý ďalší 1 km	t	58,368	0,510	29,768
52	K	979082111.S	Vnútroštavenisková doprava sutiny a vybúraných hmôt do 10 m	t	3,072	13,290	40,827

PČ	Typ	Kód	Popis	MJ	Množstvo	J.cena [EUR]	Cena celkom [EUR]
53	K	979082121.S	Vnútroštaven'sková doprava sutiny a vybraných hmôt za každých ďalších 5 m	t	58,368	1,490	86,968
64	K	979089612.S	Poplatok za skládku - iné odpady zo stavieb a demolácií (17 00), ostatné	t	3,072	40,000	122,880
D 99 Presun hmôt HSV							818,438
31	K	998276101.S	Presun hmôt pre rúrové vedenie hĺbené z rúr z plast., hmôt alebo sklolamín. v otvorenom výkope	t	65,475	12,500	818,438

KRYCÍ LIST ROZPOČTU

Stavba:

SOCIÁLNO-ZDRAVOTNÉ NÍZKOKAPACITNÉ ZARIADENIE S KAPACITOU DO 30 MIEST S CELOROČNOU POBYTOVOU FORMOU

Objekt:

SO05 - SO 05 - Kanalizačná prípojka a vodoneprlepusťná žumpa - nová

JKSO:

Miesto: Kolárovo

KS:

Dátum: 01.03.2024

Objednávateľ:

Domov dôchodcov Malý Dunaj o.z.

IČO:

IČ DPH:

Zhotoviteľ:

Renostavma s.r.o., Ul. mieru 1, 945 01 Komárno

IČO:

44786212

IČ DPH:

SK2022837531

Projektant:

Ing. Juraj Ďuríček, Ing. Sybila Botka

IČO:

IČ DPH:

Spracovateľ:

IČO:

IČ DPH:

Poznámka:

Rozpočet bol spracovaný podľa poskytnutých podkladov. K správne-nu naceneniu výkazu výmer je potrebné naštudovanie PD a obhliadka stavby. Naceniť je potrebné jestvujúcí výkaz výmer podľa pokynov. Rozdiely uviesť pod čiaru. Výkaz výmer výberom položiek, priloženými výpočtami má napomôcť a urýchliť dodávateľovi správne naceniť všetky práce podľa PD ku kompletnej realizácii, skolaudovani a užívateľnosti stav. dieľa. Práce a dodávky obsiahnuté v projektovej dokumentácii a neobsiahnuté vo výkaze výmer je dodávateľ povinný položkovo rozšpecifikovať a naceniť pod čiaru, mimo ponukového rozpočtu pre objektívne rozhodovanie. Zmeny, opravy VV a návrhy na možné zníženie stav. nákladov dodávateľ naceniť rovnako pod čiaru a priloží k ponukovému rozpočtu.

Náklady z rozpočtu			60 678,71
Ostatné náklady			0,00
Cena bez DPH			60 678,71
	Základ dane	Sadzba dane	Výška dane
DPH základná	0,00	20,00%	0,00
znižená	60 678,71	20,00%	12 135,74
Cena s DPH		v EUR	72 814,45

Projektant

Spracovateľ

Dátum a podpis:

Pečiatka

Dátum a podpis:

Pečiatka

Objednávateľ

Zhotoviteľ

Dátum a podpis:

Pečiatka

Dátum a podpis:

Pečiatka

REKAPITULÁCIA ROZPOČTU

Stavba:

SOCIÁLNO-ZDRAVOTNÉ NÍZKOKAPACITNÉ ZARIADENIE S KAPACITOU DO 30
MIEST S CELOROČNOU POBYTOVOU FORMOU

Objekt:

SO05 - SO 05 - Kanalizačná prípojka a vodonepriepustná žumpa - nová

Miesto: Kolárovo

Dátum: 01.03.2024

Objednávateľ: Domov dôchodcov Malý Dunaj o.z.

Projektant: Ing. Juraj Ďuriček,
Ing. Sylvia Botka

Zhotoviteľ: Renostavmal s.r.o., Ul. mieru 1, 945 01 Komárno

Spracovateľ:

Kód dielu - Popis Cena celkom [EUR]

1) Náklady z rozpočtu 60 678,71

HSV - Práce a dodávky HSV	60 678,71
1 - Zemné práce	16 028,37
3 - Zvislé a kompletne konštrukcie	3 335,00
4 - Vodorovné konštrukcie	6 155,56
8 - Rúrové vedenie	31 955,78
99 - Presun hmôt HSV	3 204,03

2) Ostatné náklady 0,00

GZS	0,00
Mimostaven. doprava	0,00
Sťažené podmienky	0,00
Vplyv prostredia	0,00
Klimatické vplyvy	0,00
Kompletačná činnosť	0,00

Celkové náklady za stavbu 1) + 2) 60 678,71

ROZPOČET

Stavba:

SOCIÁLNO-ZDRAVOTNÉ NÍZKOKAPACITNÉ ZARIADENIE S KAPACITOU DO 30 MIEST S CELOROČNOU POBYTOVOU FORMOU

Objekt:

SO05 - SO 05 - Kanalizačná prípojka a vodoneprlepusťná žumpa - nová

Miesto: Kolárovo

Dátum: 01.03.2024

Objednávateľ: Domov dôchodcov Malý Dunaj o.z.

Projektant: Ing. Juraj Ďuričák,
Ing. Sylvia Botka

Zhotoviteľ: Renostavmal s.r.o., U. mieru 1, 945 01 Komárno

Spracovateľ:

PČ	Typ	Kód	Popis	MJ	Množstvo	J.cena [EUR]	Cena celkom [EUR]
----	-----	-----	-------	----	----------	--------------	-------------------

Náklady z rozpočtu

60 678,713

0 HSV Práce a dodávky HSV 60 678,713

0 1 Zemné práce 16 028,370

1	K	131201102.S	Výkop nezapažených jam v hornine 3, nad 100 do 1000 m ³	m ³	246,650	15,200	3 733,680
---	---	-------------	--	----------------	---------	--------	-----------

2	K	131201109.S	Hĺbenie nezapažených jam a zárezov. Príplatek za lepiivosť horniny 3	m ³	246,650	0,790	194,064
---	---	-------------	--	----------------	---------	-------	---------

3	K	132201202.S	Výkop ryhy šírky 600-2000mm horn.3 od 100 do 1000 m ³	m ³	159,400	16,500	2 613,600
---	---	-------------	--	----------------	---------	--------	-----------

4	K	132201209.S	Príplatek k cenám za lepiivosť pri hĺbení rýh š. nad 600 do 2 000 mm zapaž. I nezapažených, s urovňaním dna v hornine 3	m ³	159,400	0,790	125,138
---	---	-------------	---	----------------	---------	-------	---------

5	K	162201102.S	Vodorovné premiestnenie výkopku z horniny 1-4 nad 20-50m	m ³	404,050	1,620	654,561
---	---	-------------	--	----------------	---------	-------	---------

6	K	162501122.S	Vodorovné premiestnenie výkopku po spevnenej ceste z horniny tr.1-4, nad 100 do 1000 m ³ na vzdialenosť do 3000 m	m ³	166,889	3,220	537,369
---	---	-------------	--	----------------	---------	-------	---------

7	K	162501123.S	Vodorovné premiestnenie výkopku po spevnenej ceste z horniny tr.1-4, nad 100 do 1000 m ³ , príplatek k cene za každých ďalších a začiatých 1000 m	m ³	2 837,113	0,300	851,134
---	---	-------------	--	----------------	-----------	-------	---------

8	K	167101102.S	Nakladanie neufalnutého výkopku z hornin tr.1-4 nad 100 do 1000 m ³	m ³	166,889	1,440	240,320
---	---	-------------	--	----------------	---------	-------	---------

9	K	171201202.S	Nloženie sypaniny na skládky nad 100 do 1000 m ³	m ³	166,889	0,640	106,809
---	---	-------------	---	----------------	---------	-------	---------

10	K	171208002.S	Poplatok za skládku - zemlna a kamenivo (17 05) ostatné	t	587,594	5,000	2 937,970
----	---	-------------	---	---	---------	-------	-----------

11	K	174101002.S	Zásyp sypaninou so ztlmením jam, šachet, rýh, zárezov alebo okolo objektov nad 100 do 1000 m ³	m ³	237,161	4,500	1 067,225
----	---	-------------	---	----------------	---------	-------	-----------

12	K	175101102.S	Obsyp potrubia sypaninou z vhodných hornín 1 až 4 s prehodaním sypaniny	m ³	53,600	32,510	1 742,536
----	---	-------------	---	----------------	--------	--------	-----------

13	M	583310001500.S	Kamenivo ťažené hrubé frakcia 16-22 mm	t	101,304	12,080	1 223,752
----	---	----------------	--	---	---------	--------	-----------

0 3 Zvislé a kompletne konštrukcie 3 335,000

14	K	386921013.S.	Montáž odlučovača ropných látok alebo lapača tukov	ks	1,000	460,000	460,000
----	---	--------------	--	----	-------	---------	---------

15	M	KLLT4	Lapač tukov - objem 2 m ³ , max. prietok Q=2,4l/s	ks	1,000	2 875,000	2 875,000
----	---	-------	--	----	-------	-----------	-----------

0 4 Vodorovné konštrukcie 6 155,558

16	K	451572111.S	Lôžko pod potrubie, stoky a drobné objekty, v otvorenom výkope z kameniva drobného ťaženého 0-4 mm	m ³	15,840	52,500	831,800
----	---	-------------	--	----------------	--------	--------	---------

17	K	451573111.S	Lôžko pod potrubie, stoky a drobné objekty, v otvorenom výkope z piesku a štrkopiesku do 63 mm	m ³	17,186	52,480	901,578
----	---	-------------	--	----------------	--------	--------	---------

18	K	452311141.S	Desky, bloky, sedlá z betónu v otvorenom výkope tr. C 16/20	m ³	19,749	134,500	1 849,241
----	---	-------------	---	----------------	--------	---------	-----------

19	K	452351101.S	Debnenie v otvorenom výkope dosiek, sedlových lôžok a blokov pod potrubie, stoky a drobné objekty	m ²	10,087	15,960	160,989
----	---	-------------	---	----------------	--------	--------	---------

PC	Typ	Kód	Popis	MJ	Množstvo	J.cena [EUR]	Cena celkom [EUR]
20	K	462368113.S	Výstuž podkladových dosiek, blokov, podvalov v otvorenom výkope, z betonárskej ocale B500 (10505)	t	1,237	1 950,000	2 412,150
D 8 Rúrové vedenie							31 955,780
21	K	871355545.S	Potrúšle kanalizačná PVC-U gravitačné hladké prirostené SN 8 DN 200	m	132,000	33,070	4 365,240
22	K	802351000.S	Skúška tesnosti kanalizácie D 200 mm	m	132,000	0,610	80,520
23	K	894101113.S	Osadenie akumuláčnej nádrže železobetónovej.	ks	3,000	836,000	2 508,000
24	M	594340000700.S	Akumulačná nádrž, ixšxv 6000x2300x2000 mm, objem nádrže 20 m3, železobetónová	ks	3,000	6 792,500	20 377,500
25	K	894810003	Montáž PP revíznej kanalizačnej šachty TEGRA, priemeru 425 mm do výšky šachty 2 m s roznášacim prstencom a poklopom	ks	6,000	83,800	501,600
26	M	286610033600	Šachtové dno DN 200, ku kanalizačnej revíznej šachte 425, PP	ks	6,000	95,850	575,100
27	M	286610044600	Vlnovcová šachtová rúra kanalizačná 425, dĺžka 2 m, PP,	ks	6,000	126,290	757,740
28	M	286610044900	Teleskopická rúra s tesnením, ku kanalizačnej revíznej šachte 425, dĺžka 375 mm, PVC-U,	ks	6,000	95,100	570,600
29	M	286710035800	Gumové tesnenie šachtovej rúry 425 ku kanalizačnej revíznej šachte 425	ks	12,000	14,630	175,560
30	M	552410001300	Poklop liatinový štvorcový B125 na teleskopickú rúru DN 425,	ks	6,000	100,850	605,100
31	K	899104111.S	Osadenie poklopu liatinového a oceleového vrátane rámu hmotn. nad 150 kg	ks	6,000	29,260	175,560
32	M	600B127	Poklop liatinový DN 600, rám Begu, B125 kN,	ks	6,000	188,100	1 128,600
33	K	899721132.S	Označenie kanalizačného potrubia hnedou výstražnou fóliou	m	132,000	1,020	134,640
D 99 Presun hmôt HSV							3 204,025
34	K	998278101.S	Presun hmôt pre rúrové vedenie hĺbené z rúr z plast. hmôt alebo sklolamin. v otvorenom výkope	t	256,322	12,500	3 204,025

KRYCÍ LIST ROZPOČTU

Stavba:

SOCIÁLNO-ZDRAVOTNÉ NÍZKOKAPACITNÉ ZARIADENIE S KAPACITOU DO 30 MIEST S CELOROČNOU POBYTOVOU FORMOU

Objekt:

SO07 - SO 07 - Dažďová kanalizácia - nová

JKSO:

Miesto: Kolárovo

KS:

Dátum: 01.03.2024

Objednávateľ:

Domov dôchodcov Malý Dunaj o.z.

IČO:

IČ DPH:

Zhotoviteľ:

Renostavmal s.r.o., Ul. mieru 1, 945 01 Komárno

IČO:

44786212

IČ DPH:

SK2022837531

Projektant:

Ing. Juraj Ďuriček, Ing. Sylvia Bottka

IČO:

IČ DPH:

Spracovateľ:

IČO:

IČ DPH:

Poznámka:

Rozpočet bol spracovaný podľa poskytnutých podkladov. K správne naceneniu výkazu výmer je potrebné naštudovanie PD a obhliadka stavby. Naceniť je potrebné jestvujúci výkaz výmer podľa pokynov. Rozdiely uviesť pod čiaru. Výkaz výmer výberom položiek, priloženými výpočtami má napomôcť a urýchliť dodávateľovi správne naceníť všetky práce podľa PD ku kompletnej realizácii, skolaudovaní a užívateľnosti stav. diela. Práce a dodávky obsiahnuté v projektovej dokumentácii a neobsiahnuté vo výkaze výmer je dodávateľ povinný položkovo rozšpecifikovať a naceníť pod čiaru, mimo ponukového rozpočtu pre objektívne rozhodovanie. Zmeny, opravy VV a návrhy na možné zníženie stav. nákladov dodávateľ nacení rovnako pod čiaru a priloží k ponukovému rozpočtu.

Náklady z rozpočtu			35 267,76
Ostatné náklady			0,00
Cena bez DPH			35 267,76
	Základ dane	Sadzba dane	Výška dane
DPH základná	0,00	20,00%	0,00
znižená	35 267,76	20,00%	7 053,55
Cena s DPH		v EUR	42 321,31

Projektant

Spracovateľ

Dátum a podpis:

Pečiatka

Dátum a podpis:

Pečiatka

Objednávateľ

Zhotoviteľ

Dátum a podpis:

Pečiatka

Dátum a podpis:

Pečiatka

REKAPITULÁCIA ROZPOČTU

Stavba:

SOCIÁLNO-ZDRAVOTNÉ NÍZKOKAPACITNÉ ZARIADENIE S KAPACITOU DO 30
MIEST S CELOROČNOU POBYTOVOU FORMOU

Objekt:

SO07 - SO 07 - Dažďová kanalizácia - nová

Miesto: Kolárovo

Dátum: 01.03.2024

Objednávateľ: Domov dôchodcov Malý Dunaj o.z.

Projektant: Ing. Juraj Ďuriček,
Ing. Sylvia Bottka

Zhotoviteľ: Renostavmal s.r.o., Ul. mieru 1, 945 01 Komárno

Spracovateľ:

Kód dielu - Popis

Cena celkom [EUR]

1) Náklady z rozpočtu **35 267,76**

HSV - Práce a dodávky HSV **33 519,87**

1 - Zemné práce **11 882,21**

4 - Vodovodné konštrukcie **2 985,00**

8 - Rúrové vedenie **16 669,20**

99 - Presun hmôt HSV **1 993,46**

PSV - Práce a dodávky PSV **1 747,89**

721 - Zdravotechnika - vnútorná kanalizácia **1 747,89**

2) Ostatné náklady **0,00**

GZS 0,00

Mimostaven. doprava 0,00

Sťažené podmienky 0,00

Vplyv prostredia 0,00

Klimatické vplyvy 0,00

Kompletačná činnosť 0,00

Celkové náklady za stavbu 1) + 2) **35 267,76**

ROZPOČET

Stavba:

SOCIÁLNO-ZDRAVOTNÉ NÍZKOKAPACITNÉ ZARIADENIE S KAPACITOU DO 30 MIEST S CELOROČNOU POBYTOVOU FORMOU

Objekt:

SO07 - SO 07 - Dažďová kanalizácia - nová

Miesto: Kolárovo

Dátum: 01.03.2024

Objednávateľ: Domov dôchodcov Malý Dunaj o.z.

Projektant: Ing. Juraj Ďurtóek,
Ing. Sylvia Botka

Zhotoviteľ: Renostavmal s.r.o., Ul. mieru 1, 945 01 Komárno

Spracovateľ:

PČ	Typ	Kód	Popis	MJ	Množstvo	J.cena [EUR]	Cena celkom [EUR]
----	-----	-----	-------	----	----------	--------------	-------------------

Náklady z rozpočtu

35 267,756

D HSV Práce a dodávky HSV 33 519,868

D 1 Zemné práce 11 882,209

1	K	131201102.S	Výkop nezapaženej jamy v hornine 3, nad 100 do 1000 m3	m3	134,400	15,200	2 042,880
2	K	131201109.S	Hĺbenie nezapažených jám a zárezov. Príplatok za leplivosť horniny 3	m3	134,400	0,790	106,176
3	K	132201202.S	Výkop ryhy šírky 600-2000mm horn.3 od 100 do 1000 m3	m3	174,000	16,500	2 871,000
4	K	132201209.S	Príplatok k cenám za leplivosť pri hĺbení rýh š. nad 600 do 2 000 mm zapož. i nezapažených, s urovnávaním dna v hornine 3	m3	174,000	0,790	137,460
5	K	162201102.S	Vodorovné premiestnenie výkopku z horniny 1-4 nad 20-50m	m3	308,400	1,820	499,808
6	K	162501122.S	Vodorovné premiestnenie výkopku po spevnenej ceste z horniny tr.1-4, nad 100 do 1000 m3 na vzdialenosť do 3000 m	m3	136,660	3,220	436,503
7	K	162501123.S	Vodorovné premiestnenie výkopku po spevnenej ceste z horniny tr.1-4, nad 100 do 1000 m3, príplatok k cene za každých ďalších a začatých 1000 m	m3	2 304,520	0,300	691,358
8	K	167101102.S	Nakladanie neufahnutého výkopku z hornin tr.1-4 nad 100 do 1000 m3	m3	135,560	1,440	195,206
9	K	171201202.S	Uloženie sypaniny na skládky nad 100 do 1000 m3	m3	135,560	0,640	86,758
10	K	171209002.S	Poplatok za skládku - zemina a kamenivo (17 05) ostatné	t	216,896	5,000	1 084,480
11	K	174101002.S	Zásyp sypaninou so zhutnením jám, šachiet, rýh, zárezov alebo okolo objektov nad 100 do 1000 m3	m3	172,840	4,500	777,780
12	K	175101102.S	Obsyp potrubia sypaninou z vhodných hornín 1 až 4 s prehodením sypaniny	m3	53,360	32,510	1 734,734
13	M	583310001500.S	Kamenivo ťažené hrubé frakcie 16-22 mm	t	100,850	12,080	1 218,268

D 4 Vodorovné konštrukcie 2 984,996

14	K	451572111.S	Lôžko pod potrubie, stoky a drobné objekty, v otvorenom výkope z kameniva drobného ťaženého 0-4 mm	m3	17,400	52,500	913,500
15	K	451573111.S	Lôžko pod potrubie, stoky a drobné objekty, v otvorenom výkope z piesku a štrkopiesku do 63 mm	m3	6,720	52,460	352,631
16	K	452311141.S	Dosky, bloky, sedlá z betónu v otvorenom výkope tr. C 16/20	m3	5,376	134,500	723,072
17	K	452351101.S	Debnenie v otvorenom výkope dosiek, sedlových lôžok a blokov pod potrubie, stoky a drobné objekty	m2	3,264	15,960	52,099
18	K	452368113.S	Výstuž podkladových dosiek, blokov, podvalov v otvorenom výkope, z betonárskej ocele B600 (10505)	t	0,484	1 950,000	943,800

D 8 Rúrové vedenie 16 659,200

19	K	871315542.S	Potrubie kanalizačné PVC-U gravitačné hladké plynostenné SN 8 DN 150	m	80,000	21,790	1 743,200
----	---	-------------	--	---	--------	--------	-----------

PC	Typ	Kód	Popis	MJ	Množstvo	J.cena [EUR]	Cena celkom [EUR]
20	K	871355545.S	Potrubié kanalizačné PVC-U gravitačné hladké pínostenné SN 8 DN 200	m	65,000	33,070	2 149,550
21	K	892311000.S	Skúška tesnot: kanalizácie D 150 mm	m	80,000	0,610	48,830
22	K	892351000.S	Skúška tesnot: kanalizácie D 200 mm	m	65,000	0,610	39,650
23	K	894101113.S.r	Osadenie retenčnej nádrže	ks	1,000	1 116,500	1 116,500
24	M	KLRN23	Retenčná nádrž KL RN 23, KLARTEC	ks	1,000	9 240,000	9 240,000
25	K	894170033.S	Montáž filtračno-usadzovacej šachty DN600, výška 2000 mm	ks	2,000	156,750	313,500
26	M	286610047600.S	Filtračno-usadzovacia šachta, DN 600, výška 2000 mm vrátane poklopu	ks	2,000	930,050	1 860,100
27	K	899721132.S	Označenie kanalizačného potrubia hnedou výstražnou fóliou	m	145,000	1,020	147,930
D 99 Presun hmôt HSV							1 993,463
28	K	998276101.S	Presun hmôt pre rúrové vedenia hĺbené z rúr z plast., hmôt alebo sklolamin. v otvorenom výkope	t	150,477	12,500	1 993,463
b PSV Práce a dodávky PSV							1 747,888
D 721 Zdravotechnika - vnútorná kanalizácia							1 747,888
29	K	721242130.S	Montáž lapača strešných splavenín plastového z PP s kĺbom, lapačím košom a zápachovou uzávierkou DN 110/125	ks	13,000	20,880	268,840
30	M	286630056150.S	Lapač strešných naplavenín plastový z PP s otočným kĺbom, lapačím košom a zápachovou uzávierkou DN 110/125, pohľadové diely z liatiny	ks	13,000	112,310	1 460,030
31	K	998721202.S	Presun hmôt pre vnútornú kanalizáciu v objektoch výšky nad 6 do 12 m	%	17,269	1,100	19,018

KRYCÍ LIST ROZPOČTU

Stavba:

SOCIÁLNO-ZDRAVOTNÉ NÍZKOKAPACITNÉ ZARIADENIE S KAPACITOU DO 30 MIEST S CELOROČNOU POBYTOVOU FORMOU

Objekt:

SO06 - SO 06 - Požiarna nádrž

JKSO:

Miesto: Kolárovo

KS:

Dátum: 01.03.2024

Objednávateľ:

Domov dôchodcov Malý Dunaj o.z.

IČO:

IČ DPH:

Zhotoviteľ:

Renostavma s.r.o., Ul. mieru 1, 945 01 Komárno

IČO:

44786212

IČ DPH:

SK2022837531

Projektant:

Ing. Juraj Ďuriček, Ing. Sylvia Bottka

IČO:

IČ DPH:

Spracovateľ:

IČO:

IČ DPH:

Poznámka:

Rozpočet bol spracovaný podľa poskytnutých podkladov. K správne mu naceneniu výkazu výmer je potrebné naštudovanie PD a obhliadka stavby. Naceniť je potrebné jestvujúcí výkaz výmer podľa pokynov. Rozdiely uviesť pod čiaru. Výkaz výmer výberom položiek, prirôzanými výpočtami má napomôcť a urýchliť dodávateľovi správne naceniť všetky práce podľa PD ku kompletnej realizácii, skolaudovaní a užívateľnosti stav. diela. Práce a dodávky obsiahnuté v projektovej dokumentácii a neobsiahnuté vo výkaze výmer je dodávateľ povinný položkovo rozšpecifikovať a naceniť pod čiaru, mimo ponukového rozpočtu pre objektívne rozhodovanie. Zmeny, opravy VV a návrhy na možné zníženie stav. nákladov dodávateľ nacení rovnako pod čiaru a priloží k ponukovému rozpočtu.

Náklady z rozpočtu			14 534,07
Ostatné náklady			0,00
Cena bez DPH			14 534,07
	Základ dane	Sadzba dane	Výška dane
DPH základná	0,00	20,00%	0,00
znižená	14 534,07	20,00%	2 906,81
Cena s DPH		v EUR	17 440,88

Projektant

Spracovateľ

Dátum a podpis:

Pečiatka

Dátum a podpis:

Pečiatka

Objednávateľ

Zhotoviteľ

Dátum a podpis: _____

Pečiatka

Dátum a podpis: _____ Pečiatka

REKAPITULÁCIA ROZPOČTU

Stavba:

SOCIÁLNO-ZDRAVOTNÉ NÍZKOKAPACITNÉ ZARIADENIE S KAPACITOU DO 30
MIEST S CELOROČNOU POBYTOVOU FORMOU

Objekt:

SO06 - SO 06 - Požiarna nádrž

Miesto: Kolárovo

Dátum: 01.03.2024

Objednávateľ: Domov dôchodcov Malý Dunaj o.z.

Projektant: Ing. Juraj Ďurčák,
Ing. Sylva Bottka

Zhotoviteľ: Renostavmal s.r.o., Ul. mieru 1, 945 01 Komárno

Spracovateľ:

Kód dielu - Popis

Cena celkom [EUR]

1) Náklady z rozpočtu **14 534,07**

HSV - Práce a dodávky HSV **14 534,07**

1 - Zemné práce 2 885,46

4 - Vodovonné konštrukcie 1 558,99

8 - Rúrové vedenie 9 855,18

99 - Presun hmôt HSV 234,46

2) Ostatné náklady **0,00**

GZS 0,00

Mimostaven. doprava 0,00

Sťažené podmienky 0,00

Vplyv prostredia 0,00

Klimatické vplyvy 0,00

Kompletačná činnosť 0,00

Celkové náklady za stavbu 1) + 2) **14 534,07**

ROZPOČET

Stavba:

SOCIÁLNO-ZDRAVOTNÉ NÍZKOKAPACITNÉ ZARIADENIE S KAPACITOU DO 30 MIEST S CELOROČNOU POBYTOVOU FORMOU

Objekt:

SO06 - SO 06 - Požiarna nádrž

Miesto: Kolárovo

Dátum: 01.03.2024

Objednávateľ: Dampov dôchodcov Malý Dunaj o.z.

Projektant: Ing. Juraj Ďuričok,
Ing. Sylvia Bottko

Zhotoviteľ: Renostavmal s.r.o., Ul. mieru 1, 945 01 Komárno

Spracovateľ:

PČ	Typ	Kód	Popis	MJ	Množstvo	J.cena [EUR]	Cena celkom [EUR]
----	-----	-----	-------	----	----------	--------------	-------------------

Náklady z rozpočtu

14 534,070

0 HSV Práce a dodávky HSV **14 534,070**

0 1 Zemné práce **2 885,462**

1	K	131201101.S	Výkop nezapaženej jamy v hornina 3, do 100 m3	m3	99,120	16,500	1 635,480
2	K	131201109.S	Hĺbenie nezapažených jám a zárezov. Príplatek za tesivosť horniny 3	m3	99,120	0,790	78,305
3	K	162201102.S	Vodorovné premiestnenie výkopku z horniny 1-4 nad 20-50m	m3	99,120	1,620	160,574
4	K	162501102.S	Vodorovné premiestnenie výkopku po spevnenej ceste z horniny tr.1-4, do 100 m3 na vzdialenosť do 3000 m	m3	37,440	3,480	130,291
5	K	162501105.S	Vodorovné premiestnenie výkopku po spevnenej ceste z horniny tr.1-4, do 100 m3, príplatek k cene za každých ďalších a začatých 1000 m	m3	636,480	0,440	280,051
6	K	167101101.S	Nakladanie neufahnutého výkopku z hornín tr.1-4 do 100 m3	m3	37,440	1,820	71,885
7	K	171201201.S	Uloženie sypaniny na skládky do 100 m3	m3	37,440	0,840	29,982
8	K	171209002.S	Poplatok za skládku - zemina a kamenivo (17 05) ostatné	t	59,904	5,000	299,520
9	K	174101001.S	Zásyp sypaninou so zhutnením jám, šachiet, rýh, zárezov alebo okolo objektov do 100 m3	m3	61,860	3,330	205,394

0 4 Vodorovné konštrukcie **1 558,985**

10	K	451573111.S	Lôžko pod potrubie, stoky a drobné objekty, v otvorenom výkope z piesku a štrkopiesku do 63 mm	m3	5,040	52,480	264,398
11	K	452311141.S	Došky, bloky, sedlá z betónu v otvorenom výkope tr. C 16/20	m3	4,032	134,500	542,304
12	K	452351101.S	Dabnenie v otvorenom výkope dosiek, sedlových lôžok a blokov pod potrubie, stoky a drobné objekty	m2	2,784	15,960	44,433
13	K	452388113.S	Výstuž podkladových dosiek, blokov, podvalov v otvorenom výkope, z betonárkej ocele B500 (10505)	t	0,363	1 950,000	707,850

0 8 Rúrové vedenie **9 855,160**

14	K	894101113.Sr1	Osadenie požiarnej nádrže železobetónovej,	ks	1,000	1 258,380	1 258,380
15	M	KLPN22	Požiarna nádrž - objem 22 m3	ks	1,000	7 822,300	7 822,300
19	K	894999999	Montáž a dodávka - armatúry pre požiaru nádrž	súbor	1,000	322,000	322,000
16	K	899104111.Sr1	Osadenie poklopu liatinového a oceľového vrátane rámu	ks	2,000	30,690	61,180
17	M	600B127	Poklop liatinový DN 600, rám Begu, B125 kN,	ks	2,000	198,650	393,300

0 99 Presun hmôt HSV **234,463**

18	K	998276101.S	Presun hmôt pre rúrové vedenie hĺbené z rúr z plast., hmôt alebo sklolamin. v otvorenom výkope	t	18,757	12,500	234,463
----	---	-------------	--	---	--------	--------	---------

KRYCÍ LIST ROZPOČTU

Stavba:

SOCIÁLNO-ZDRAVOTNÉ NÍZKOKAPACITNÉ ZARIADENIE S KAPACITOU DO 30
MIEST S CELOROČNOU POBYTOVOU FORMOU

Objekt:

SO08 - SO 08 - Oplotenie - nové

JKSO:

Miesto: Kolárovo

KS:

Dátum: 01.03.2024

Objednávateľ:

Domov dôchodcov Malý Dunaj o.z.

IČO:

IČ DPH:

Zhotoviteľ:

Renostavmať s.r.o., Ul. mieru 1, 945 01 Komárno

IČO:

44786212

IČ DPH:

SK2022837531

Projektant:

Ing. Juraj Ďuríček, Ing. Sylvia Bottko

IČO:

IČ DPH:

Spracovateľ:

IČO:

IČ DPH:

Poznámka:

Rozpočet bol spracovaný podľa poskytnutých podkladov. K správne naceneniu výkazu výmer je potrebné naštudovanie PD a obhliadka stavby. Naceniť je potrebné jasujúci výkaz výmer podľa pokynov. Rozdiely uviesť pod čiaru. Výkaz výmer výberom položiek, priloženými výpočtami má napomôcť a urýchliť dodávateľovi správne naceníť všetky práce podľa PD ku kompletnej realizácii, skolaudovani a užívateľnosti stav. diela. Práce a dodávky obsiahnuté v projektovej dokumentácii a neobsiahnuté vo výkaze výmer je dodávateľ povinný položkovo rozšpecifikovať a naceníť pod čiaru, mimo ponukového rozpočtu pre objektívne rozhodovanie. Zmeny, opravy VV a návrhy na možné zníženie stav. nákladov dodávateľ nacení rovnako pod čiaru a priloží k ponukovému rozpočtu.

Náklady z rozpočtu				8 982,88
Ostatné náklady				0,00
Cena bez DPH				8 982,88
	Základ dane	Sadzba dane	Výška dane	
DPH základná	0,00	20,00%	0,00	
znižená	8 982,88	20,00%	1 796,58	
Cena s DPH		v EUR		10 779,46

Projektant

Spracovateľ

Dátum a podpis:

Pečiatka

Dátum a podpis:

Pečiatka

Objednávateľ

Zhotoviteľ

Dátum a podpis:

Pečiatka

Dátum a podpis: _____ Pečiatka

REKAPITULÁCIA ROZPOČTU

Stavba:

SOCIÁLNO-ZDRAVOTNÉ NÍZKOKAPACITNÉ ZARIADENIE S KAPACITOU DO 30
MIEST S CELOROČNOU POBYTOVOU FORMOU

Objekt:

SO03 - SO 03 - Oplotenie - nové

Miesto: Kolárovo

Dátum: 01.03.2024

Objednávateľ: Domov dôchodcov Malý Dunaj o.z.

Projektant: Ing. Juraj Ďurčák,
Ing. Sylvia Bottka

Zhotoviteľ: Renostavmal s.r.o., Ul. mieru 1, 945 01 Komárno

Spracovateľ:

Kód dielu - Popis

Cena celkom [EUR]

1) Náklady z rozpočtu **8 982,88**

HSV - Práce a dodávky HSV 4 053,81

1 - Zemné práce 80,68

2 - Zakladanie 1 250,49

3 - Zvislé a kompletné konštrukcie 2 591,81

99 - Presun hmôt HSV 125,04

PSV - Práce a dodávky PSV 4 929,07

787 - Konštrukcie doplnkové kovové 4 929,07

2) Ostatné náklady **0,00**

GZS 0,00

Mimostaven. doprava 0,00

Sťažené podmienky 0,00

Vplyv prostredia 0,00

Klimatické vplyvy 0,00

Kompletačná činnosť 0,00

Celkové náklady za stavbu 1) + 2) **8 982,88**

ROZPOČET

Stavba:

SOCIÁLNO-ZDRAVOTNÉ NÍZKOKAPACITNÉ ZARIADENIE S KAPACITOU DO 30 MIEST S CELOROČNOU POBYTOVOU FORMOU

Objekt:

SO08 - SO 08 - Oplotenie - nové

Miesto: Koľárovo

Dátum: 01.03.2024

Objednávateľ: Domov dôchodcov Malý Dunaj o.z.

Projektant: Ing. Juraj Ďurňček,
Ing. Sybila Botka

Zhotoviteľ: Renostavmal s.r.o., Ul. mieru 1, 945 01 Komárno

Spracovateľ:

PC	Typ	Kód	Popis	MJ	Množstvo	J.cena [EUR]	Cena celkom [EUR]
Náklady z rozpočtu							8 982,879
D HSV Práce a dodávky HSV							4 053,813
D 1 Zemné práce							86,679
1	K	131201101.S	Výkop nezapaženej jarny v hĺbke 3, do 100 m ³	m ³	2,144	16,500	35,376
2	K	131201109.S	Hĺbenie nezapažených jám a zárezov. Príplatek za lepiivosť horniny 3	m ³	2,144	0,790	1,694
3	K	162201102.S	Vodorovné premiestnenie výkopku z hĺbky 1-4 nad 20-50m	m ³	2,144	1,620	3,473
4	K	162501102.S	Vodorovné premiestnenie výkopku po spevnenej ceste z hĺbky tr.1-4, do 100 m ³ na vzdialenosť do 3000 m	m ³	2,144	3,480	7,461
5	K	162501105.S	Vodorovné premiestnenie výkopku po spevnenej ceste z hĺbky tr.1-4, do 100 m ³ , príplatek k cene za každých ďalších a začatých 1000 m	m ³	36,448	0,440	16,037
6	K	167101101.S	Nakladanie neufahnutého výkopku z hĺbky tr.1-4 do 100 m ³	m ³	2,144	1,923	4,116
7	K	171201201.S	Uloženie sypaniny na skládky do 100 m ³	m ³	2,144	0,640	1,372
8	K	171209002.S	Poplatok za skládku - zemina a kamenivo (17 05) ostatné	t	3,430	5,000	17,150
D 2 Základanie							1 250,486
9	K	271533001.S	Násyp pod základové konštrukcie so zhrutnením z kameniva hrubého drveného fr.32-63 mm	m ³	0,306	52,500	16,065
10	K	274321311.S	Betón základových pásov, železový (bez výstuže), tr. C 16/20	m ³	1,838	116,500	214,127
11	K	274351217.S	Debnenie stien základových pásov, zhotovenie-tradičné	m ²	29,400	16,800	582,120
12	K	274351218.S	Debnenie stien základových pásov, odstránenie-tradičné	m ²	29,400	3,960	116,424
13	K	274361621.S	Výstuž základových pásov z ocele B500 (10505)	t	0,165	1 950,000	321,750
D 3 Zvlsté a kompletné konštrukcie							2 591,610
14	K	338171212.S	Osadzovanie stĺpika pre pletivové panelové ploty s výškou do 2 m zabetónovaním do vopred vykovaných dier	ks	49,000	40,400	1 979,600
15	M	553510030100.S	Stĺpik, výška 2,5 m, poplastovaný na pozinkovanej oceli, pre panelový plotový systém	ks	49,000	12,490	612,010
D 99 Presun hmôt HSV							125,038
16	K	998151111.S	Presun hmôt pre obj.8152, 8153,8159,zvlstá nosná konštr.z tehál,tvámic,blokov výšky do 10 m	t	10,003	12,500	125,038
D PSV Práce a dodávky PSV							4 929,066
D 787 Konštrukcie doplnkové kovové							4 929,066
17	K	787914150.S	Montáž oplotenia panelového z pletiva na stĺpiky výšky do 2,2 m	m	111,000	3,190	354,090
18	M	553510025000.S	Panel pre panelový plotový systém, veľkosť oka 200x50 mm, vxl 1,8x2,48 m, poplastovaný na pozinkovanej oceli	ks	45,621	24,090	1 099,010

PČ	Typ	Kód	Popis	MJ	Množstvo	J.cena [EUR]	Cena celkom [EUR]
19	K	767999pc1	Montáž a dodávka - vstupná posuvná brána - 6000x1800 mm	ks	1,000	3 432,000	3 432,000
20	K	998767201.S	Presun ťmôť pre kovové stavebné doplnkové konštrukcie v objektoch výšky do 6 m	%	48,851	0,900	43,966

KRYCÍ LIST ROZPOČTU

Stavba:

SOCIÁLNO-ZDRAVOTNÉ NÍZKOKAPACITNÉ ZARIADENIE S KAPACITOU DO 30 MIEST S CELOROČNOU POBYTOVOU FORMOU

Objekt:

9 - Závlahový systém

JKSO:

Miesto: Kolárovo

KS:

Dátum: 01.03.2024

Objednávateľ:

Domov dôchodcov Malý Dunaj o.z.

IČO:

IČ DPH:

Zhotoviteľ:

Renostavmal s.r.o., Ul. mieru 1, 945 01 Komárno

IČO:

44786212

IČ DPH:

SK2022837531

Projektant:

Ing. Juraj Ďuriček, Ing. Sylvia Bottka

IČO:

IČ DPH:

Spracovateľ:

IČO:

IČ DPH:

Poznámka:

Rozpočet bol spracovaný podľa poskytnutých podkladov. K správne mu naceneniu výkazu výmer je potrebné naštudovanie PD a obhľadka stavby. Naceniť je potrebné jestvujúci výkaz výmer podľa pokynov. Rozdiely uviesť pod čiaru. Výkaz výmer výberom položiek, priloženými výpočtami má napomôcť a urýchliť dodávateľovi správne naceníť všetky práce podľa PD ku kompletnej realizácii, skolaudovani a užívateľnosti stav. diela. Práce a dodávky obsiahnuté v projektovej dokumentácii a neobsiahnuté vo výkaze výmer je dodávateľ povinný položkovo rozšpecifikovať a naceníť pod čiaru, mimo ponukového rozpočtu pre objektívne rozhodovanie. Zmeny, opravy VV a návrhy na možné zníženie stav. nákladov dodávateľ nacení rovnako pod čiaru a priloží k ponukovému rozpočtu.

Náklady z rozpočtu				9 523,04
Ostatné náklady				0,00
Cena bez DPH				9 523,04
		Základ dane	Sadzba dane	Výška dane
DPH základná		0,00	20,00%	0,00
znižovaná		9 523,04	20,00%	1 904,61
Cena s DPH			v EUR	11 427,65

Projektant

Spracovateľ

Dátum a podpis:

Pečiatka

Dátum a podpis:

Pečiatka

Objednávateľ

Zhotoviteľ

Dátum a podpis: _____ Pečiatka

Dátum a podpis: _____ Pečiatka

REKAPITULÁCIA ROZPOČTU

Stavba:

SOCIÁLNO-ZDRAVOTNÉ NÍZKOKAPACITNÉ ZARIADENIE S KAPACITOU DO 30 MIEST S CELOROČNOU POBYTOVOU FORMOU

Objekt:

9 - Závlahový systém

Miesto: Kolárovo

Dátum: 01.03.2024

Objednávateľ: Domov dôchodcov Malý Dunaj o.z.

Projektant: Ing. Juraj Ďuriček,
Ing. Sylvia Bottka

Zhotoviteľ: Renostavmať s.r.o., Ul. mieru 1, 945 01 Komárno

Spracovateľ:

Kód dielu - Popis

Cena celkom [EUR]

1) Náklady z rozpočtu 9 523,04

D1 -	0,00
D2 - Postrekovače a trysky	0,00
D1 -	1 551,45
D3 - Rozprašovacie výsuvné postrekovače	1 184,31
D4 - Potrubie a tvarovky TORO SUPER FUNNY	367,14
D5 - Riadiace jednotky a ventily	1 202,96
D6 - Riadiace jednotky	352,00
D7 - Elektromagnetické ventily	134,75
D8 - Príslušenstvo a doplnky k elektromagnetickým ventilom	79,42
D9 - Guňové ventily	139,59
D10 - Ventilové šachty	497,20
D11 - Rúry	721,00
D12 - PE rúry pre rozvod vody	721,00
D13 - Tvarovky	604,89
D14 - Tvarovky plastové holendrové	307,89
D15 - Tvarovky plastové závitové	149,38
D16 - Tvarovky nerezové	147,62
D17 - Elektroinštalačný a tesniaci materiál	334,24
D17 - Elektroinštalačný a tesniaci materiál	334,24
D18 - Čerpacia technika	1 028,50
D19 - Čerpadlo s príslušenstvom	920,70
D20 - Filtre	107,80
D21 - Vykonané práce	4 080,00
D22 - Montáž	3 096,00
D23 - Výkopové práce	984,00

2) Ostatné náklady 0,00

GZS	0,00
Mimostaven. doprava	0,00

Sťažené podmienky	0,00
Vplyv prostredia	0,00
Klimatické vplyvy	0,00
Kompletačná činnosť	0,00

Celkové náklady za stavbu 1) + 2)

9 523,04

ROZPOČET

Stavba:

SOCIÁLNO-ZDRAVOTNÉ NÍZKOKAPACITNÉ ZARIADENIE S KAPACITOU DO 30 MIEST S CELOROČNOU POBYTOVOU FORMOU

Objekt:

9 - Závlahový systém

Miesto: Kolárovo

Dátum: 01.03.2024

Objednávateľ: Domov dôchodcov Malý Dunaj o.z.

Projektant: Ing. Juraj Ďuriček,
Ing. Sylvia Botka

Zhotoviteľ: Renostavmal s.r.o., Ul. mieru 1, 945 01 Komárno

Spracovateľ:

PČ	Typ	Kód	Popis	MJ	Množstvo	J.cena [EUR]	Cena celkom [EUR]
Náklady z rozpočtu							9 523,040
o	D1						0,000
o	D2		Postrekovače a trysky				0,000
o	D1						1 551,450
o	D3		Rozprašovacie výsuvné postrekovače				1 184,310
102	M	Pol1	Stacionárny postrekovač s výsuvom 100 mm	ks	116,000	3,850	446,600
105	M	Pol2	Spätný ventil k stacionárnemu postrekovaču	ks	116,000	3,630	421,080
105	M	Pol3	Tryska typu SPRAY B-Q dostrek 2,4 m 90°	ks	4,000	2,700	10,800
105	M	Pol4	Tryska typu SPRAY B-H dostrek 2,4 m 180°	ks	7,000	2,700	18,900
105	M	Pol5	Tryska typu SPRAY10-Q dostrek 3,0 m 90°	ks	3,000	2,700	8,100
105	M	Pol6	Tryska typu SPRAY10-T dostrek 3,0 m 120°	ks	1,000	2,700	2,700
105	M	Pol7	Tryska typu SPRAY10-H dostrek 3,0 m 180°	ks	12,000	2,700	32,400
105	M	Pol8	Tryska typu SPRAY12-Q dostrek 3,7 m 90°	ks	9,000	2,700	24,300
105	M	Pol9	Tryska typu SPRAY12-T dostrek 3,7 m 120°	ks	1,000	2,700	2,700
105	M	Pol10	Tryska typu SPRAY12-H dostrek 3,7 m 180°	ks	42,000	2,700	113,400
105	M	Pol11	Tryska typu SPRAY 12-TQ dostrek 3,7 m 270°	ks	3,000	2,700	8,100
105	M	Pol12	Tryska typu SPRAY 15Q dostrek 4,6 m 90°	ks	11,000	2,700	29,700
105	M	Pol13	Tryska typu SPRAY 15-H dostrek 4,6 m 180°	ks	13,000	2,700	35,100
105	M	Pol14	Tryska typu SPRAY15-F dostrek 4,6 m 360°	ks	3,000	2,700	8,100
105	M	Pol15	Tryska typu SPRAY pásový postrek bočný 1,2x9 m	ks	1,000	3,190	3,190
105	M	Pol16	Tryska typu SPRAY pásový postrek rohový pravý 1,2x4,5 m	ks	3,000	3,190	9,570
105	M	Pol17	Tryska typu SPRAY pásový postrek rohový ľavý 1,2x4,5 m	ks	3,000	3,190	9,570
o	D4		Potrubiie a tvarovky TORO SUPER FUNNY				367,140
141	M	Pol18	Propojovacia hadica pre postrekovače	m	174,000	1,390	241,860
141	M	Pol19	Koleno 13 mm	ks	116,000	0,540	62,640
141	M	Pol20	Koleno 20 mm	ks	116,000	0,540	62,640
o	D5		Riadiace jednotky a ventily				1 202,960
o	D6		Riadiace jednotky				352,000
322	M	Pol21	Externá riadiaca jednotka 8 sekoi	ks	1,000	215,600	215,600
131	M	Pol22	Dažďový + mrazový senzor bezdrôtový	ks	1,000	136,400	136,400
o	D7		Elektromagnetické ventily				134,750
122	M	Pol23	Elektromagnetický ventil bez regulácie prietoku 1" MM	ks	7,000	19,250	134,750
o	D8		Príslušenstvo a doplnky k elektromagnetickým ventilom				79,420
903	M	Pol24	PP Holendrová spojka 32x1" F	ks	7,000	4,180	29,260

PC	Typ	Kód	Popis	MJ	Množstvo	J.cena [EUR]	Cena celkom [EUR]
1474	M	Pol25	PP Holendrová spojka 1" MF	ks	2,000	4,180	8,360
1472	M	Pol26	PP Holendrové koleno 1" MF	ks	4,000	4,180	16,720
1473	M	Pol27	PP Holendrový T-kus 1" MF	ks	5,000	4,180	20,900
3748	M	Pol28	Vsuvka 1" MM	ks	2,000	2,090	4,180
D D9 Guľové ventily							139,590
7753	M	Pol29	Guľový ventil PP 1" FF	ks	2,000	15,620	31,240
5338	M	Pol30	Guľový ventil 5/4" MF	ks	2,000	21,670	43,340
5338	M	Pol31	Guľový ventil s odvodnením 5/4" FF	ks	2,000	24,420	48,840
5303	M	Pol32	Guľový ventil záhradný 3/4"	ks	1,000	16,170	16,170
D D10 Ventilové šachty							497,200
4118	M	Pol33	Šachta s odvetraním, d=100cm/v=150cm, komín 30cm	ks	1,000	437,600	437,600
2040	M	Pol34	Ventilová šachta JUMBO	ks	2,000	29,700	59,400
D D11 Rúry							721,000
D D12 PE rúry pre rozvod vody							721,000
2413	M	Pol35	LDPE rúra 32 mm P10	m	400,000	1,320	528,000
2414	M	Pol36	LDPE rúra 40 mm P10	m	100,000	1,930	193,000
D D13 Tvarovky							604,890
D D14 Tvarovky plastové holendrové							307,890
2003	M	Pol37	Spojka priama 32	ks	6,000	3,190	19,140
2004	M	Pol38	Spojka priama 40	ks	2,000	4,290	8,580
2803	M	Pol39	Záslepka 32	ks	2,000	2,420	4,840
2804	M	Pol40	Záslepka 40	ks	2,000	4,180	8,360
2640	M	Pol41	Spojka 40x5/4" voz	ks	3,000	4,290	12,870
2440	M	Pol42	Spojka 40x1" vnz	ks	2,000	4,290	8,580
3003	M	Pol43	Koleno 32	ks	25,000	3,080	77,000
3004	M	Pol44	Koleno 40	ks	11,000	4,620	50,820
3640	M	Pol45	Koleno 40x5/4" voz	ks	1,000	5,390	5,390
3432	M	Pol46	Koleno 32x3/4" vnz	ks	19,000	2,860	54,340
4003	M	Pol47	T-kus 32	ks	11,000	4,290	47,190
4004	M	Pol48	T-kus 40	ks	1,000	5,390	5,390
4240	M	Pol49	T-kus redukovaný 40x32	ks	1,000	5,390	5,390
D D15 Tvarovky plastové závitové							149,380
5532	M	Pol50	Navráťacia objímka 32x3/4"	ks	97,000	1,540	149,380
D D16 Tvarovky nerezové							147,620
0	M	Pol51	Redukcia 1x1/4"	ks	2,000	7,920	15,840
0	M	Pol52	Redukcia 1x3/4"	ks	1,000	7,150	7,150
0	M	Pol53	Redukcia 5/4x1"	ks	3,000	10,560	31,680
0	M	Pol54	Vsuvka 5/4"	ks	6,000	5,170	31,020
0	M	Pol55	Koleno 5/4" MF	ks	2,000	4,290	8,580
0	M	Pol56	T-kus 5/4" PFF	ks	3,000	10,780	32,340
0	M	Pol57	Šróbenie 5/4" MF	ks	2,000	5,060	10,120
0	M	Pol58	Spätna klapka celokovová 5/4"	ks	1,000	10,890	10,890
D D17 Elektroinštalačný a tesniaci materiál							334,240
D D17 Elektroinštalačný a tesniaci materiál							334,240
1414	M	Pol59	Vodotesný konektor	ks	9,000	2,970	26,730
0	M	Pol60	Vodotesná krabica pre 5 káblov	ks	1,000	10,780	10,780
3013	M	Pol61	PTFE závitová tesniaca páska 19 mm x 0.2 mm x 15 m	ks	30,000	3,520	105,600

PC	Typ	Kód	Popis	MJ	Množstvo	J.cena [EUR]	Cena celkom [EUR]
3016	M	Pol62	Teflonová niť 160 m	ks	1,000	9,130	9,130
0	M	Pol63	Kábel CYKY 5 x 1,5 mm ²	m	100,000	1,320	132,000
0	M	Pol64	Chránička 1225	m	100,000	0,500	50,000
	D	D18	Čerpača technika				1 028,500
	D	D19	Čerpadlo s príslušenstvom				920,700
0	M	Pol65	Ponorné čerpadlo do otvorených nádrží, Q _{max} =4,8 m ³ /h, h _{max} =76m, 0,9kW, 1x230V	ks	1,000	528,000	528,000
0	M	Pol66	Manometer GR63 bočný 1/4" 0-10 bar	ks	1,000	29,700	29,700
0	M	Pol67	Frekvenčný menič 1,1kW, 1x230V	ks	1,000	363,000	363,000
	D	D20	Filtre				107,800
0	M	Pol68	Filter 5/4" veľký s vložkou	ks	2,000	53,900	107,800
	D	D21	Vykonané práce				4 080,000
	D	D22	Montáž				3 096,000
0	K	Pol69	Vodoinštalačné práce	h	172,000	18,000	3 096,000
	D	D23	Výkopové práce				984,000
0	K	Pol70	Výkop rýh	m	410,000	1,500	615,000
0	K	Pol71	Zahraňuje a úprava terénu	m	410,000	0,800	369,000

KRYCÍ LIST ROZPOČTU

Stavba:

SOCIÁLNO-ZDRAVOTNÉ NÍZKOKAPACITNÉ ZARIADENIE S KAPACITOU DO 30 MIEST S CELOROČNOU POBYTOVOU FORMOU

Objekt:

10 - Výťah

JKSO:

Miesto: Kolárovo

KS:

Dátum: 01.03.2024

Objednávateľ:

Dornov dôchodcov Malý Dunaj o.z.

IČO:

IČ DPH:

Zhotoviteľ:

Renostavmal s.r.o., Uš. mieru 1, 945 01 Komárno

IČO:

44786212

IČ DPH:

SK2022837531

Projektant:

Ing. Juraj Ďuriček, Ing. Sylvia Bottko

IČO:

IČ DPH:

Spracovateľ:

IČO:

IČ DPH:

Poznámka:

Rozpočet bol spracovaný podľa poskytnutých podkladov. K správne naceneniu výkazu výmer je potrebné naštudovanie PD a obhliadka stavby. Naceniť je potrebné jestvujúci výkaz výmer podľa pokynov. Rozdiely uviesť pod čiaru. Výkaz výmer výberom položiek, priloženými výpočtami má napomôcť a urýchliť dodávateľovi správne naceníť všetky práce podľa PD ku kompletnej realizácii, skolaudovaní a užívateľnosti stav. diela. Práce a dodávky obsiahnuté v projektovej dokumentácii a neobsiahnuté vo výkaze výmer je dodávateľ povinný položkovo rozšpecifikovať a naceníť pod čiaru, mimo ponukového rozpočtu ore objektívne rozhodovanie. Zmeny, opravy VV a návrhy na možné zníženie stav. nákladov dodávateľ nacení rovnako pod čiaru a priloží k ponukovému rozpočtu.

Náklady z rozpočtu				43 450,00
Ostatné náklady				0,00
Cena bez DPH				43 450,00
	Základ dane	Sadzba dane	Výška dane	
DPH základná	0,00	20,00%	0,00	
znižená	43 450,00	20,00%	8 690,00	
Cena s DPH		v EUR		52 140,00

Projektant

Spracovateľ

Dátum a podpis:

Pečiatka

Dátum a podpis:

Pečiatka

Objednávateľ

Zhotoviteľ

Dátum a podpis:

Pečiatka

Dátum a podpis:

Pečiatka

REKAPITULÁCIA ROZPOČTU

Stavba:

SOCIÁLNO-ZDRAVOTNÉ NÍZKOKAPACITNÉ ZARIADENIE S KAPACITOU DO 30
MIEST S CELOROČNOU POBYTOVOU FORMOU

Objekt:

10 - Výťah

Miesto: Košárovo

Dátum: 01.03.2024

Objednávateľ: Domov dôchodcov Malý Dunaj o.z.

Projektant: Ing. Juraj Ďuríček,
Ing. Sylvia Botka

Zhotoviteľ: Renostavmal s.r.o., Ul. mlieru 1, 945 01 Komárno

Spracovateľ:

Kód dlelu - Popis

Cena celkom [EUR]

1) Náklady z rozpočtu **43 450,00**

M - Práce a dodávky M **43 450,00**

33-M - Montáže dopravných zariadení, skladových zariadení a váh **43 450,00**

2) Ostatné náklady **0,00**

GZS 0,00

Mimostaven. doprava 0,00

Sťažené podmienky 0,00

Vplyv prostredia 0,00

Klimatické vplyvy 0,00

Kompletačná činnosť 0,00

Celkové náklady za stavbu 1) + 2) **43 450,00**

ROZPOČET

Stavba:

SOCIÁLNO-ZDRAVOTNÉ NÍZKOKAPACITNÉ ZARIADENIE S KAPACITOU DO 30
MIEST S CELOROČNOU POBYTOVOU FORMOU

Objekt:

10 - Výtah

Miesto: Kolárovo

Dátum: 01.03.2024

Objednávateľ: Domov dôchodcov Malý Dunaj o.z.

Projektant: Ing. Juraj Ďuríček,
Ing. Sylvia Botka

Zhotoviteľ: Renostavmal s.r.o., Uľ. mieru 1, 945 01 Komárno

Spracovateľ:

PČ	Typ	Kód	Popis	MJ	Množstvo	J.cena [EUR]	Cena celkom [EUR]
Náklady z rozpočtu							43 450,000
0	M		Práce a dodávky M				43 450,000
0	33-M		Montáže dopravných zariadení, skladových zariadení a váh				43 450,000
1	K	330030136.SR	Výtah osobný - napr. MonoSpace 700 DX R22.2-1 alebo ekvivalent	ks	1,000	43 450,000	43 450,000

KRYCÍ LIST ROZPOČTU

Stavba:

SOCIÁLNO-ZDRAVOTNÉ NÍZKOKAPACITNÉ ZARIADENIE S KAPACITOU DO 30
MIEST S CELOROČNOU POBYTOVOU FORMOU

Objekt:

11 - VZT kuchyňa

JKSO:

Miesto: Kolárovo

KS:

Dátum: 01.03.2024

Objednávateľ:

Domov dôchodcov Malý Dunaj o.z.

IČO:

IČ DPH:

Zhotoviteľ:

Renostavmal s.r.o., Ul. mieru 1, 945 01 Komárno

IČO:

44786212

IČ DPH:

SK2022837531

Projektant:

Ing. Juraj Ďuriček, Ing. Sylvia Bottko

IČO:

IČ DPH:

Spracovateľ:

IČO:

IČ DPH:

Poznámka:

Rozpočet bol spracovaný podľa poskytnutých podkladov. K správne naceneniu výkazu výmer je potrebné naštudovanie PD a obhliadka stavby. Naceniť je potrebné jestvujúci výkaz výmer podľa pokynov. Rozdeľte uviesť pod čiaru. Výkaz výmer výberom položiek, priloženými výpočtami má napomôcť a urýchliť dodávateľovi správne naceníť všetky práce podľa PD ku kompletnej realizácii, skolaudovaní a užívateľnosti stav. diela. Práce a dodávky obsiahnuté v projektovej dokumentácii a neobsiahnuté vo výkaze výmer je dodávateľ povinný položkovo rozšpecifikovať a naceníť pod čiaru, mimo ponukového rozpočtu pre objektívne rozhodovanie. Zmeny, opravy VV a návrhy na možné zníženie stav. nákladov dodávateľ nacení rovnako pod čiaru a priloží k ponukovému rozpočtu.

Náklady z rozpočtu				8 211,50
Ostatné náklady				0,00
Cena bez DPH				8 211,50
		Základ dane	Sadzba dane	Výška dane
DPH základná		0,00	20,00%	0,00
znižená		8 211,50	20,00%	1 642,30
Cena s DPH			v EUR	9 853,80

Projektant

Spracovateľ

Dátum a podpis:

Pečiatka

Dátum a podpis:

Pečiatka

Objednávateľ

Zhotoviteľ

Dátum a podpis: _____ Pečiatka _____

Dátum a podpis: _____ Pečiatka _____

REKAPITULÁCIA ROZPOČTU

Stavba:

SOCIÁLNO-ZDRAVOTNÉ NÍZKOKAPACITNÉ ZARIADENIE S KAPACITOU DO 30
MIEST S CELOROČNOU POBYTOVOU FORMOU

Objekt:

11 - VZT kuchyňa

Miesto: Kofárovo

Dátum: 01.03.2024

Objednávateľ: Domov dôchodcov Malý Dunaj o.z.

Projektant: Ing. Juraj Ďuríček,
Ing. Sylvia Botlka

Zhotoviteľ: Renostavmal s.r.o., Ul. mieru 1, 945 01 Komárno

Spracovateľ:

Kód dielu - Popis

Cena celkom [EUR]

1) Náklady z rozpočtu

8 211,50

2) Ostatné náklady

0,00

GZS

0,00

Mimostaven. doprava

0,00

Sťažené podmienky

0,00

Vplyv prostredia

0,00

Klimatické vplyvy

0,00

Kompletačná činnosť

0,00

Celkové náklady za stavbu 1) + 2)

8 211,50

ROZPOČET

Stavba:

SOCIÁLNO-ZDRAVOTNÉ NÍZKOKAPACITNÉ ZARIADENIE S KAPACITOU DO 30 MIEST S CELOROČNOU POBYTOVOU FORMOU

Objekt:

11 - VZT kuchyňa

Miesto: Kolárovo

Dátum: 01.03.2024

Objednávateľ: Domov dôchodcov Malý Dunaj o.z.

Projektant: Ing. Juraj Ďurčák,
Ing. Sylvia Botka

Zhotoviteľ: Renostavmal s.r.o., Ul. mieru 1, 945 01 Komárno

Spracovateľ:

Pr.č.	Typ	Kód	Popis	MJ	Množstvo	J.cena [EUR]	Cena celkom [EUR]
-------	-----	-----	-------	----	----------	--------------	-------------------

Náklady z rozpočtu

8 211,500

Pr.č.	Typ	Kód	Popis	MJ	Množstvo	J.cena [EUR]	Cena celkom [EUR]
1	M	Pol85	Digestor nerezový ostrovčekový s osvetlením DN1 2600x1800x450mm 2x príruka 250	ks	1,000	3 652,000	3 652,000
2	M	Pol86	Ventilátor konzolový	ks	1,000	1 705,000	1 705,000
3	M	Pol87	Regulátor	ks	1,000	517,000	517,000
4	M	Pol88	Konzola pod ventilátor	ks	1,000	143,000	143,000
5	M	Pol89	Kryt na ventilátor	ks	1,000	49,500	49,500
6	M	Pol90	Spiro Ø250	bm	9,000	19,800	178,200
7	M	Pol91	T-kus Ø250	ks	1,000	22,000	22,000
8	M	Pol92	Spätná klapka Ø250	ks	2,000	12,100	24,200
9	M	Pol93	Koleno Ø250 90°	ks	3,000	29,700	89,100
10	M	Pol94	Prechod cez strechu	ks	1,000	71,500	71,500
11	M	Pol95	Montážny, závesný a spojovací materiál	kpl	1,000	110,000	110,000
12	K	Pol96	Doprava	kpl	1,000	110,000	110,000
13	K	Pol97	Montáž	kpl	1,000	1 375,000	1 375,000
14	K	Pol98	Elektroinštalácia	kpl	1,000	166,000	166,000

PRÍLOHA Č. 3

Cenová ponuka

Predmet zákazky:		„Sociálno-zdravotné nízkokapacitné zariadenie s kapacitou do 30 miest s celoročnou pobytovou formou – stavba“			
Obchodné meno uchádzača:	Renostavmal s.r.o.	IČO:	44 786 212	e-mail:	renostavmal@gmail.com
Adresa sídla uchádzača:	Ul. mieru 1, 945 01 Komárno	Kontaktná osoba :	Miloš Kuchár	Je uchádzač platcom DPH?:	
		Tel. č.:	+421 903 444 739	áno	
Celková cena za uskutočnenie predmetu zákazky:		Celková cena v Eur bez DPH	2 648 042,77€	Výška DPH v Eur	529 608,55€
		Celková cena v Eur s DPH	3 177 651,32€		
V Komárne dňa, Miloš Kuchár – konateľ			

PRÍLOHA Č. 4

Harmonogram výstavby

PRÍLOHA č. 4 - HARMONOGRAM VÝSTAVBY - SOCIÁLNO-ZDRAVOTNÉ NÍZKOKAPACITNÉ ZARIADENIE S KAPACITOU DO 30 MIEST S CELOROČNOU POBYTOVOU FORMOU

Ident	Názov úlohy	Trvanie	Začiatok	Dokončenie	24	feb '24	mar '24	apr '24	máj '24	jun '24	jul '24			
1	SOCIÁLNO-ZDRAVOTNÉ NÍZKOKAPACITNÉ ZARIADENIE S KAPACITOU DO 30 MIEST S CELOROČNOU POBYTOVOU FORMOU	411 dni	Po 20.5.24	Po 19.1.26	13.2.22	29.5.12	19.26.4	11.10.25	1.8.15	22.29.6	13.20.2	7.3.10	1.8.15	22.29
2	Odhumusovanie	3 dni	Po 20.5.24	Str 22.5.24										
3	Vytýčenie objektov	3 dni	Št 23.5.24	Po 27.5.24										
4	Zariadenie staveniska vrátane plôch	10 dni	Ut 28.5.24	Po 10.6.24										
5	Zemné a výkopové práce základov	10 dni	Ut 11.6.24	Po 24.6.24										
6	Zhotovenie základových pásov	18 dni	Ut 25.6.24	Št 18.7.24										
7	Nadzákladové murivo a základ výtah. Šachty	10 dni	Pi 19.7.24	Št 1.8.24										
8	Zhotovenie zásypov a kanalizácie	10 dni	Pi 26.7.24	Št 8.8.24										
9	Zhotovenie základovej dosky	25 dni	Pi 9.8.24	Št 12.9.24										
10	Murovanie stien 1. NP vrátane prekladov a vencov	32 dni	Pi 13.9.24	Po 28.10.24										
11	Osadenie betónových nádrží	15 dni	Ut 8.10.24	Po 28.10.24										
12	Zhotovenie ŽB Stropu 1. NP	20 dni	Ut 29.10.24	Ut 26.11.24										
13	Murovanie stien 2 NP vrátane prekladova a vencov	35 dni	Str 27.11.24	Ut 28.1.25										
14	Zhotovenie konštrukcie krovu vrátane krytiny	25 dni	Str 29.1.25	Ut 4.3.25										
15	Montáž výplní otvorov	15 dni	Str 5.3.25	Ut 25.3.25										
16	Murovanie priečok	30 dni	Str 26.2.25	Ut 8.4.25										
17	Hrubé rozvody ZTI	30 dni	Str 26.3.25	Po 12.5.25										
18	Hrubé rozvody ÚK	30 dni	Str 26.3.25	Po 12.5.25										
19	Hrubé rozvody Elektro	30 dni	Str 2.4.25	Po 19.5.25										
20	Montáž výtahu	5 dni	Str 9.4.25	Ut 15.4.25										
21	Zhotovenie omietok	30 dni	Ut 20.5.25	Po 30.6.25										
22	Zhotovenie poterov vrátane izolácie	25 dni	Ut 1.7.25	Po 4.8.25										
23	Rozvody VZT	10 dni	Ut 5.8.25	Po 18.8.25										
24	Zhotovenie SDK Stropov vrátane izolácie	25 dni	Ut 19.8.25	Po 22.9.25										
25	Zhotovenie obkladov a dlažieb	35 dni	Ut 19.8.25	Po 6.10.25										
26	Zhotovenie PVC podláh	20 dni	Ut 16.9.25	Po 13.10.25										
27	Zhotovenie malieb	30 dni	Ut 7.10.25	Po 17.11.25										
28	Kompletáž elektro, ÚK, ZTI, VZT	25 dni	Ut 7.10.25	Po 1.12.25										
29	Montáž interier dverí	20 dni	Ut 18.11.25	Po 15.12.25										
30	Dokončovacie procesy v interiéri	15 dni	Ut 16.12.25	Po 19.1.26										
31	Zhotovenie vonkajších rozvodov ZTI vrátane zemných prác	20 dni	Str 25.6.25	Ut 22.7.25										
32	Zateplenie fasády vrátane obkladov	60 dni	Str 23.7.25	Ut 14.10.25										
33	Osadenie Retenč. Nádrže vrátane výkopu	15 dni	Str 15.10.25	Ut 4.11.25										
34	Drevený prístrešok komplet	25 dni	Str 15.10.25	Ut 18.11.25										
35	Odpadové hospodárstvo	10 dni	Ut 11.11.25	Po 24.11.25										
36	Zhotovenie chodníkov a spevnených plôch	30 dni	Ut 11.11.25	Po 5.1.26										
37	Montáž generátora	5 dni	Ut 6.1.26	Po 12.1.26										
38	Zhotovenie oplotenia	10 dni	Ut 6.1.26	Po 19.1.26										
39	Zhotovenie zavlaž. Systému	10 dni	Str 1.10.25	Ut 14.10.25										
40	Terénne úpravy	10 dni	Str 15.10.25	Ut 28.10.25										
41	Sadové úpravy	10 dni	Str 22.10.25	Ut 4.11.25										
42	Dopravné napojenie vrátane značenia	20 dni	Ut 9.12.25	Po 19.1.26										

SOCIÁLNO-ZDRAVOTNÉ NÍZKOKAPACITNÉ ZARIADENIE S KAPACITOU DO 30 MIEST S CELOROČNOU POBYTOVOU FORMOU

Úloha: Súhrn Neaktívny medzník Iba trvanie
 Rozdeľte: Súhrn projektu Neaktívny súhrn Manuálny
 Medzník: Neaktívna úloha Manuálna úloha Manuálny

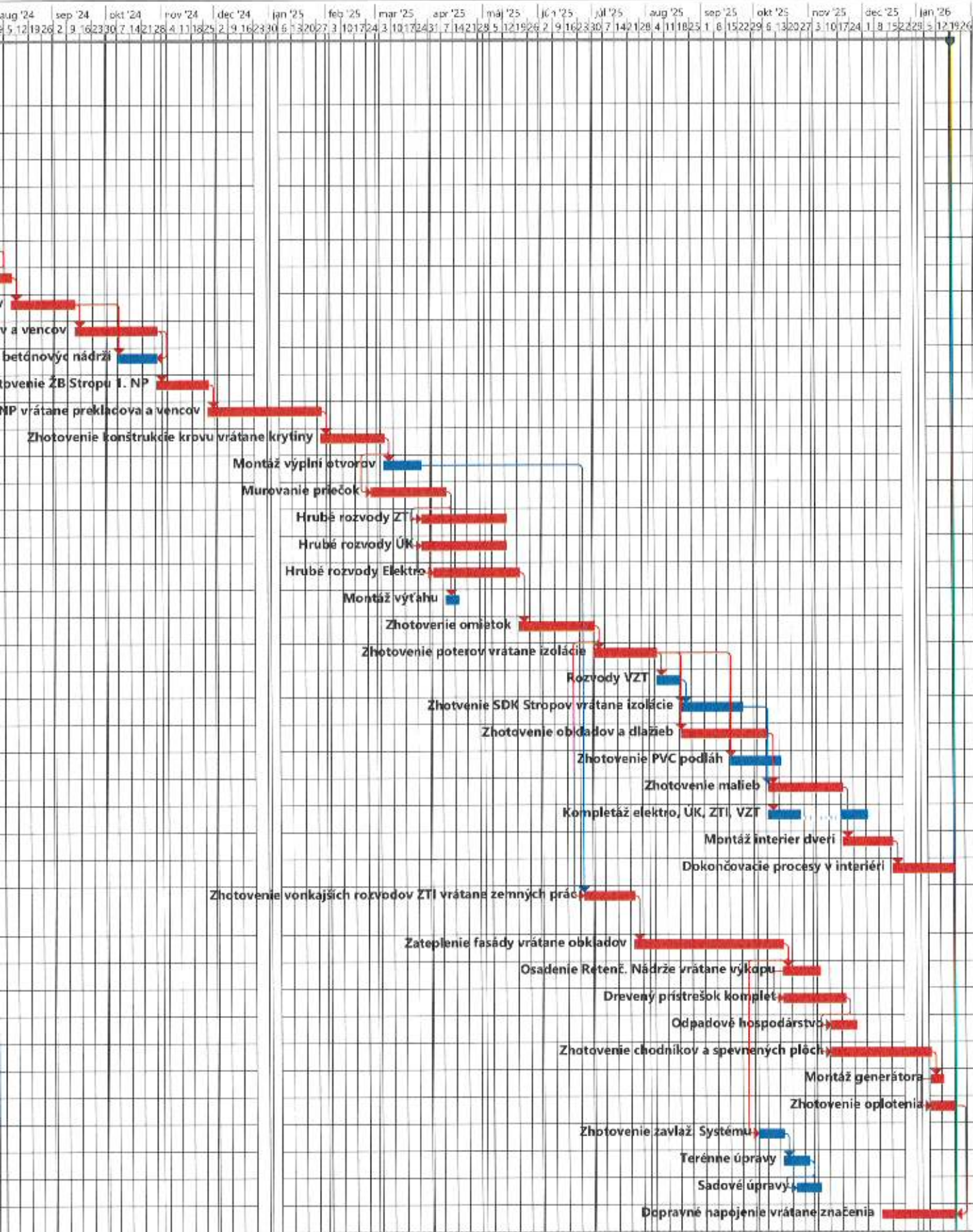

ČESTNÉ VYHLÁSENIE

Dolu podpísaný štatutárny orgán právnickej osoby:

obchodné meno	Renostavmal s. r. o.
so sídlom	Ul. mieru č. 1, 945 01 Komárno IČO 44786212
právná forma	Spoločnosť s ručením obmedzením
zapísaná v	OR OS Nitra, odd. Sro. vl. č. 24597/N
zastúpená	Miloš Kuchár - konateľ spoločnosti Alexander Cseh - konateľ spoločnosti

Čestne vyhlasujem, že spoločnosť Renostavmal s. r. o. využije nasledovných subdodávateľov na zákazku „**Sociálne – zdravotné nízkokapacitné zariadenie s kapacitou do 30 miest s celoročnou pobytovou formou - stavba**“:

1. ELEKTRO DEMAR PLUS s.r.o., Továreňská 3, Štúrovo, IČO: 44602570
 - Balázs Dömötör, Chľaba 660, Chľaba, 11.11.1974
 - Elektroinštalácia, bleskozvod, fotovoltaika, prípojka NN, EPS – HSP,
 - 340 185,- € bez DPH, t. j. 12,85%
2. DAMI – TZB s.r.o, Žerofňova bašta 9A, Nové Zámky, IČO: 45336628
 - Boris Peczár, Paľatinová 1, Nové Zámky, 27.12.1976
 - UK, Zdravotechnika, Vodovodná a kanalizačná prípojka, dažďová kanalizácia, požiarna nádrž
 - 630 912,- € bez DPH, t. j. 23,83%
3. KONE s.r.o. Galvaniho 7/B, Bratislava, IČO: 31359884
 - Mgr. Igor Farbanec, Kapicova 1208/7, Bratislava, 29.09.1978
 - Výt'ah
 - 42 145,50 € bez DPH, t. j. 1,59%

Miloš Kuchár
konateľ spoločnosti

PRÍLOHA Č. 6

Realizačná zábezpeka

Domov dôchodcov Malý Dunaj, o. z.
Krivá č. 8
945 01 Komárno
IČO: 42 201 772

Bratislava
07.05.2024

**Záruka č. 246/CC/24 – BG1
(za riadne splnenie kontraktu)**

Spoločnosť Renostavmal s.r.o. so sídlom: Ul. mieru 1, 945 01 Komárno, IČO: 44 786 212, zapísaná v Obchodnom registri Okresného súdu Nitra, oddiel: Sro, vložka č. 24597/N (ďalej „Príkazca“) uzatvorí s objednávateľom, ktorým je Domov dôchodcov Malý Dunaj, o. z., so sídlom: Krivá č. 8, 945 01 Komárno, IČO: 42 201 772 (ďalej „Beneficiant“) Zmluvu o dielo (ďalej „Zmluva“), ktorej predmetom je uskutočnenie stavebných prác a dodávok súvisiacich s realizáciou stavby: „Sociálno-zdravotné nízkokapacitné zariadenie s kapacitou do 30 miest s celoročnou pobytovou formou“ (ďalej „Dielo“).

Príkazca má zabezpečiť splnenie svojich záväzkov v súvislosti s Dielom podľa Zmluvy vystavením bankovej záruky.

Slovenská sporiteľňa, a. s., so sídlom: Tomášikova 48, 832 37 Bratislava, IČO: 00 151 653, zapísaná v Obchodnom registri Mestského súdu Bratislava III, oddiel: Sa, vložka číslo: 601/B (ďalej „Banka“), vystavuje z príkazu Príkazcu

v prospech Beneficianta Záruku
maximálne do výšky Záručnej sumy:

80.000,- EUR

slovom: osemdesiatisíc 00/100 euro.

Banka sa Zárukou neodvolateľne a bez námietok zaväzuje uspokojiť Beneficianta súhrne až do výšky Záručnej sumy, a to na prvú písomnú výzvu Beneficianta. Obsahom písomnej výzvy Beneficianta bude uvedenie čísla tejto Záruky a vyhlásenie Beneficianta, že medzi Príkazcom a Beneficiantom bola riadne podpísaná platná a účinná Zmluva a že Príkazca si nespĺnil svoje záväzky v súvislosti s Dielom voči Beneficiantovi zo Zmluvy spolu s upresnením porušenia záväzkov Príkazcu (ďalej „Výzva“).

Banka je oprávnená, nie však povinná, posudzovať predložené dokumenty z pohľadu, či tieto dokumenty spĺňajú alebo nespĺňajú právnym poriadkom alebo zmluvou stanovené náležitosti pre takéto dokumenty.

Banka uspokojí Beneficianta vo výške uvedenej vo Výzve, najviac do výšky Záručnej sumy, a to v lehote do 15 dní odo dňa obdržania Výzvy.

Výzva musí byť doručená najneskôr v posledný deň platnosti Záruky na adresu:

Slovenská sporiteľňa, a. s.

Oddelenie Špecializované financovanie / tím Obchodné financovanie

Tomášikova 48,

832 37 Bratislava

Závazok Banky zo Záruky sa znižuje o každé plnenie Banky z tejto Záruky.

Záruka je platná dňom jej vystavenia do 07.01.2026.

Platnosť Záruky skončí v najskorší z uvedených dní:

- (i) deň uplynutia platnosti Záruky, bez ohľadu na to, či bude Banke vrátený originál Záruky;
- (ii) deň doručenia originálu Záruky Banke;
- (iii) deň vyplatenia celej Záručnej sumy Beneficientovi; alebo
- (iv) deň doručenia písomného vyhlásenia Beneficienta, podpísaného oprávnenými osobami, v ktorom Beneficient uvedie, že sa vzdáva práva na plnenie zo Záruky a nebude voči Banke uplatňovať právo na úhradu Záručnej sumy alebo jej neuhradenej časti (ďalej „Vyhlásenie“).

Pre účely identifikácie Beneficienta musia byť Výzva a Vyhlásenie

- (i) predložené prostredníctvom banky Beneficienta, ktorá potvrdí, že podpisy Beneficienta na nich sú právne záväzné; alebo
- (ii) s úradne osvedčenými podpismi osôb na nich.

Práva zo Záruky nemôžu byť postúpené na tretiu osobu.

Záruka sa riadi právom Slovenskej republiky.

Slovenská sporiteľňa, a. s.



Ing. Helena Karovičová
Špecialista obchodného financovania II
tím Obchodné financovanie
odd. Špecializované financovanie

Slovenská sporiteľňa, a. s.
Tomášikova 48
832 37 Bratislava
121



Ing. Ingrid Al Fakhouriová
Špecialista obchodného financovania II
tím Obchodné financovanie
odd. Špecializované financovanie